

INVENTARIO FORTIFICACIONES ARAGONESAS. (A.R.C.A.)

IDF fortificación	Z. 41
-------------------	-------

Fecha creación ficha	02/03/2015	B.I.C.	2003 mayo
Actualización			

DENOMINACIÓN	LA CORONA				
Emplazamiento	Monte	Localidad	FUENTES DE EBRO	Provincia	ZARAGOZA
Ayuntamiento	Plaza de la Constitución 4			C. Postal	50740
Teléfono	976169100		Comarca	ZARAGOZA	

Propiedad	Privada	Acceso	Libre		
Horario visita			Precio		
Situación	Junto a la Paridera La Corona				
Datos de situación	ED50		WSG84		Altitud
UTM	X	702,699,72	702,590,40		179 m
Huso: 30	Y	4,598,115,08	4,597,904,89		
GEOGRAFICA	Latitud	41°30'29,90"N		41°30'25,80"N	
	Longitud	00°34'16,56"W		00°34'21,03"W	

Descripción:

Se trata de un yacimiento ubicado en llano, sobre la primera terraza del Ebro. Presenta una extensión de 50 ha englobadas en el interior de un polígono de lados rectilíneos. Para su defensa en los lados que no dan al río se desarrolla un foso de 9 m de anchura, en el frente occidental del lugar se ha localizado una muralla de base pétreo.

Estilo		Cronología	II a.C. a 76-72 a.C.	Aparejo	
Clave Plan Nacional de Arquitectura Defensiva 2012				CC	
Conservación y uso:					

Yacimiento totalmente abandonado, sin protección ni indicaciones, pese a tener la categoría de BIC



Planta y alzado

Acceso

Sandremos desde Fuentes dirección Quinto, tras pasar el puente del AVE a la izquierda sale una pista que nos lleva a una urbanización. Pasaremos un puente del tren y giraremos bruscamente a la derecha y ya seguiremos la pista bordeando la urbanización (trazo amarillo), pasada esta llegaremos directamente a la Paridera de La Corona, junto a ella esta el yacimiento. En círculo rojo su ubicación.

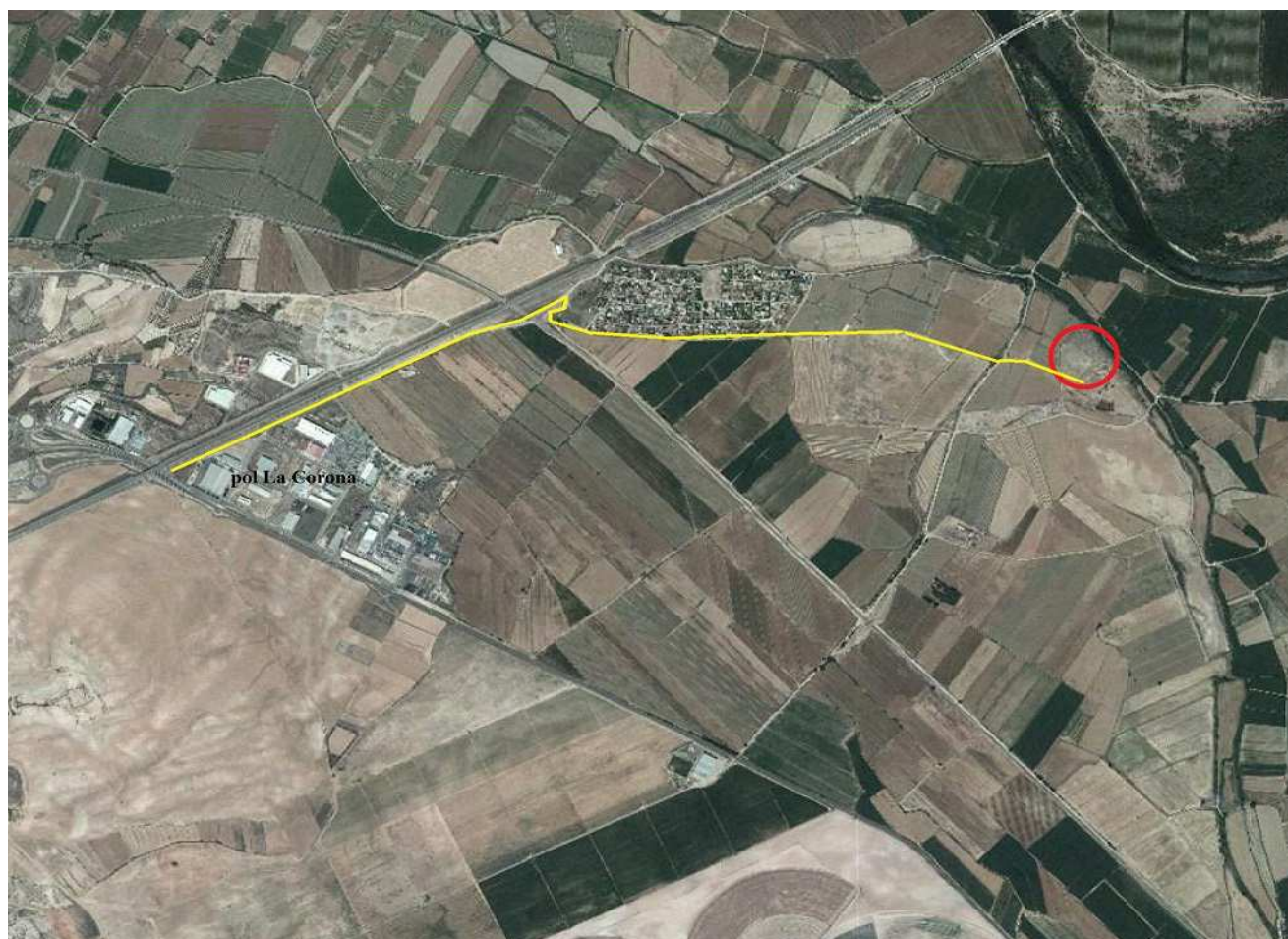

Información bibliográfica

FERRERUELA GONZALVO, Antonio. MINGUEZ MORALES, Jose Antonio. 2011. *La Cabañeta y La Corona: dos ciudades antiguas a orillas del Ebro*. Delimitación Comarcal de Zaragoza. Colección Territorio 36. Gobierno de Aragón. Dpto. de Política Territorial, Justicia e Interior. Zaragoza.