

INVENTARIO FORTIFICACIONES ARAGONESAS. (A.R.C.A.)

IDF fortificación	Z. 32	Fecha creación ficha	28/01/2013	Actualización		B.I.C.	
-------------------	-------	----------------------	------------	---------------	--	--------	--

DENOMINACIÓN	CASTILLO					
Emplazamiento	Urbano	Localidad	BOTORRITA		Provincia	ZARAGOZA
Ayuntamiento	Fontana 2				C. Postal	50441
Teléfono	976142022			Comarca	ZARAGOZA	

Propiedad		Acceso	Libre		
Horario visita				Precio	
Situación	En el solar que hay junto a la Iglesia.				
Datos de situación		ED50		WSG84	Altitud
UTM	X	664,307,71		664,199,08	393 m
Huso: 30	Y	4,597,174,80		4,596,965,67	
GEOGRAFICA	Latitud	41°30'31,08"N		41°30'27,00"N	
	Longitud	01°1'52,47"W		01°1'56,96"W	

Descripción:

Nada queda de lo fue el imponente edificio del castillo palacio de la localidad, arrimado hacia el llano y pegado junto a la iglesia. Una mole de planta rectangular, edificada en ladrillo, coronada por la clásica galería aragonesa de arquillos.

Como Mozota sería el paso del palacio fortificado al palacio residencial por excelencia.

Hoy solo subsiste una esquina de ladrillo.

Estilo		Cronología	XV	Aparejo	Ladrillo
Clave Plan Nacional de Arquitectura Defensiva 2012				Ca - EF	
Conservación y uso:					

Fue derribado, por tanto desaparecido, los escasos restos apenas dan idea de lo que fue.



Planta y alzado

Acceso

No hay problema, basta con llegar a la iglesia y el jardín de al lado es el solar del castillo. El círculo rojo muestra la ubicación.

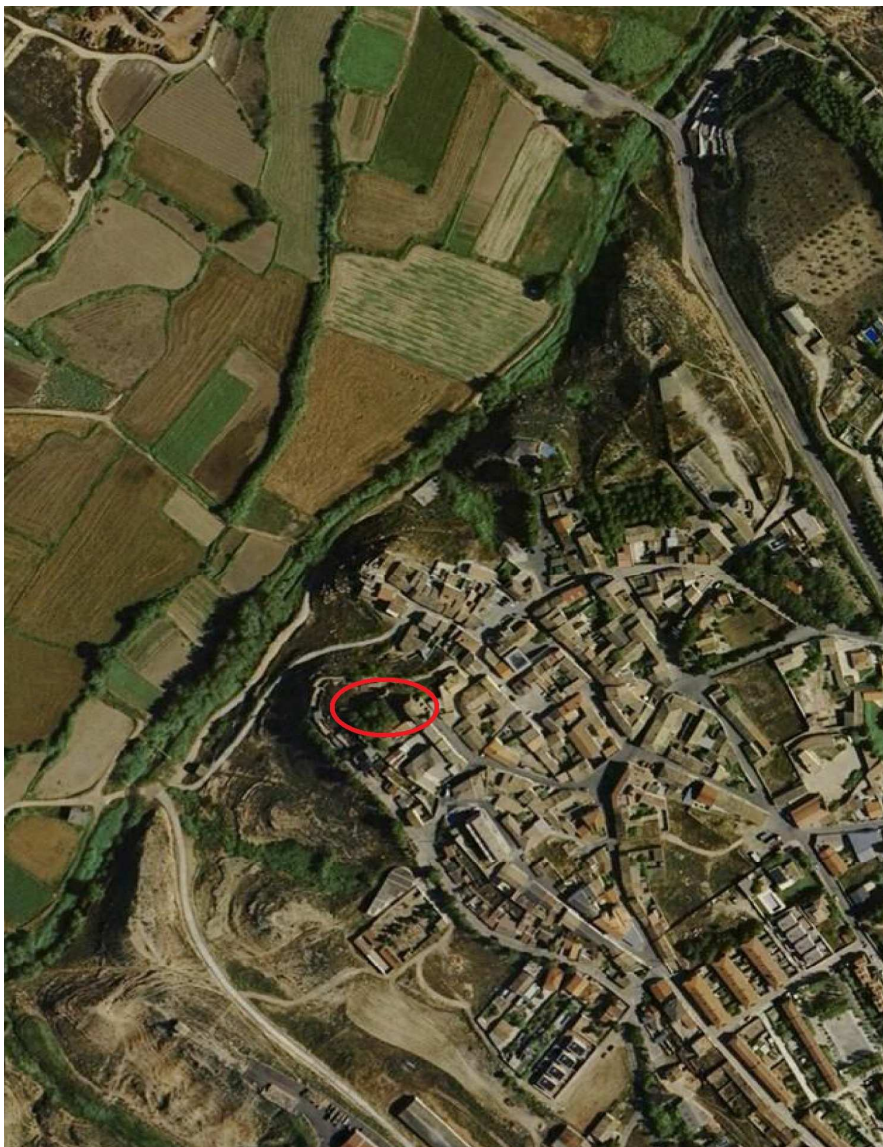

Información bibliográfica