

## INVENTARIO FORTIFICACIONES ARAGONESAS. (A.R.C.A.)

IDF fortificación	Z. 25	Fecha creación ficha	08/01/2013		
		Actualización		B.I.C.	

DENOMINACIÓN	CASTILLO				
Emplazamiento	Urbano	Localidad	RODÉN	Provincia	ZARAGOZA
Ayuntamiento	Plaza de la Constitución 4 (FUENTES DE EBRO)			C. Postal	50740
Teléfono	976169100		Comarca	ZARAGOZA	

Propiedad		Acceso	Libre		
Horario visita				Precio	
Situación	Dominando el pueblo nuevo.				
Datos de situación		ED50		WSG84	Altitud
UTM	X	695,990,68		695,882,68	279 m
Huso: 30	Y	4,596,482,48		4,596,273,13	
GEOGRAFICA	Latitud	41°29'43,01"N		41°29'38,94"N	
	Longitud	00°39'7,63"W		00°39'12,04"W	

### Descripción:

Rodén perteneció en 1291 a Pedro Jordán de Peña, señor de Arenós (Zurita). Y después a la mitra de Zaragoza. Labaña lo llamó "Torre del arzobispo de Zaragoza" y Madoz "Castillo sólido, al parecer, obra de moros". El caserío está al pie de una colina plenamente ocupada por las ruinas del castillo y de la iglesia parroquial gótica, ésta como consecuencia de la Guerra Civil Española en 1937.

Se reduce a un recinto oblongo, de unos 30 m x 16 m, de mampostería blanquecina de aspecto poco grato.

Estilo		Cronología		Aparejo	Mampostería
Clave Plan Nacional de Arquitectura Defensiva 2012				Ca	
Conservación y uso:					

Tras los bombardeos ocurridos en la Guerra Civil Española, el pueblo viejo quedó destruido, incluido iglesia, castillo y resto de viviendas. Hasta ahora no se ha planteado ni restauración ni consolidación y la ruina se va degradando poco a poco.



## Planta y alzado

## Acceso

Los restos del castillo se sitúan en lo alto conocido como "Rodén Viejo", hay un tramo de pista y una senda que nos lleva hasta las ruinas. Mucho cuidado con derrumbes y malos pasos pues esta todo enronado. En círculo rojo la ubicación.

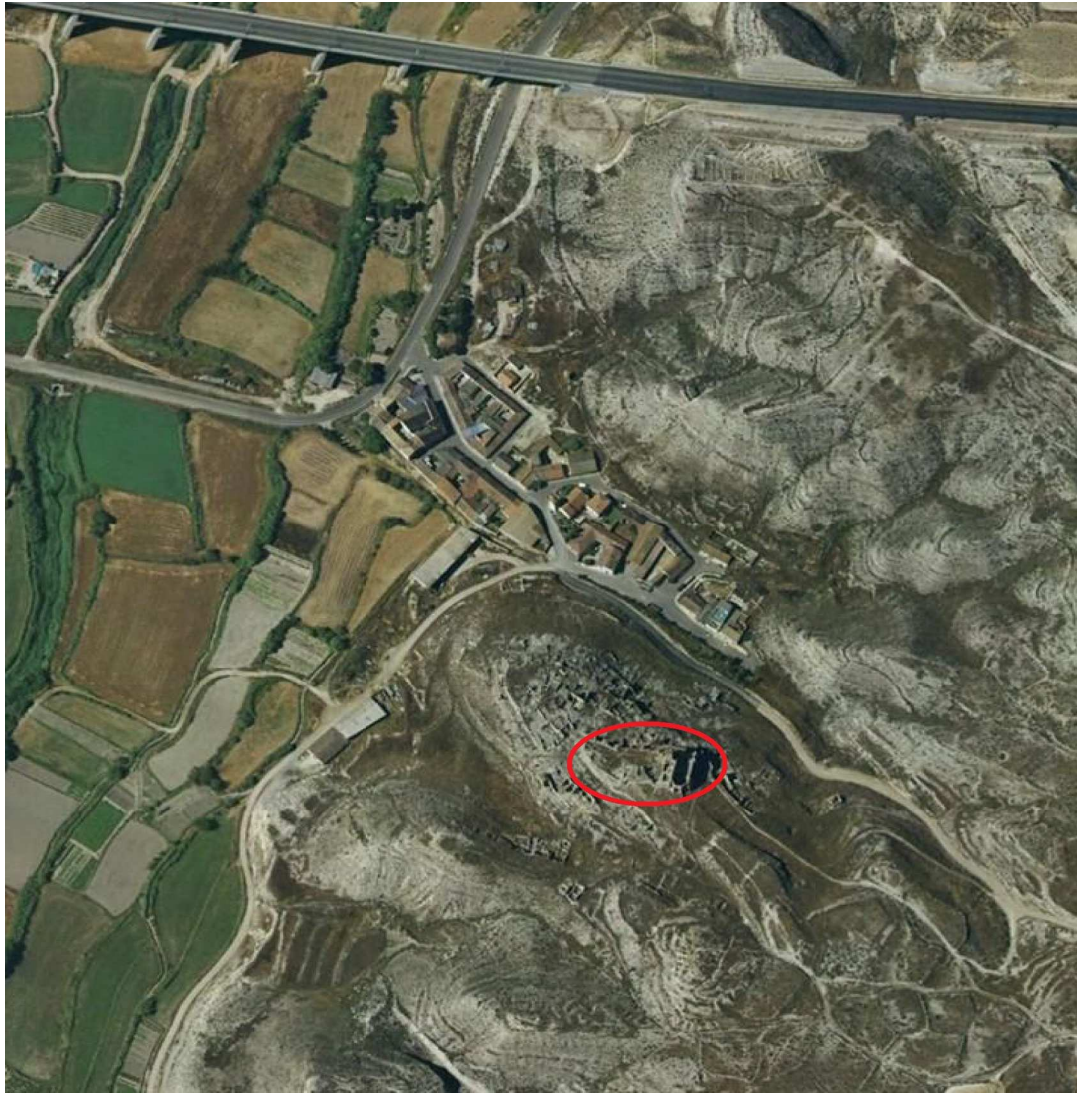

## Información bibliográfica

GUITART APARICIO, Cristóbal. 1988. *Castillos de Aragón III*. Mira Editores. Zaragoza