

# INVENTARIO FORTIFICACIONES ARAGONESAS. (A.R.C.A.)

IDF fortificación	Z. 20	Fecha creación ficha	29/06/2012	Actualización		B.I.C.	
-------------------	-------	----------------------	------------	---------------	--	--------	--

DENOMINACIÓN	TORRE						
Emplazamiento	monte	Localidad	VILLAFRANCA DE EBRO		Provincia	ZARAGOZA	
Ayuntamiento	Pza. de España 1				C. Postal	50174	
Teléfono	976167601			Comarca	ZARAGOZA		

Propiedad	Privada	Acceso	Prohibido		Precio		
Horario visita					Precio		
Situación	Al N de la localidad.						
Datos de situación	ED50		WSG84		Altitud		
UTM	X	696,409,65		696,301,74		264 m	
Huso: 30	Y	4,606,085,08		4,605,874,57			
GEOGRAFICA	Latitud	41°34'53,75"N		41°34'49,65"N			
	Longitud	00°38'38,28"W		00°38'42,70"W			

## Descripción:

Se trata de una pequeña fortificación compuesta por torre y recinto. La torre es con toda seguridad un auténtico donjón, aunque realizado en mampostería y tapial. Tiene planta rectangular, orientada a la salida del Sol, y los muros, ligeramente en talud, son de un grosor superior al metro y medio en la base.

La entrada se encontraría en altura, pero al estar desmochada no puede apreciarse. El interior, con paramentos revocados, se dividiría en tres plantas, sin retranqueos. La iluminación se resuelve mediante dos profundas saeteras.

La torre podría ser del siglo XII, construida sobre una antigua fortificación musulmana, de la que quedan cimientos en el exterior e interior de la torre. El recinto se encuentra al N de la torre, pero esta muy destruido por las trincheras y puesto de observación que se construyó en 1936.

Estilo		Cronología		Aparejo	Mampostería
Clave Plan Nacional de Arquitectura Defensiva 2012				T	
Conservación y uso:					

Hoy en día es una ruina irreversible.



## Planta y alzado

## Acceso

La torre se alza en un monte junto a la N-II y se distingue a la distancia. Como referencia tenemos el parking para camiones. Desde él se ve bien la torre. El acceso hasta llegar a ella es imposible por estar vallado todo el monte. Entre el Bº de Villafranca y el del Arenal. En círculo rojo su ubicación

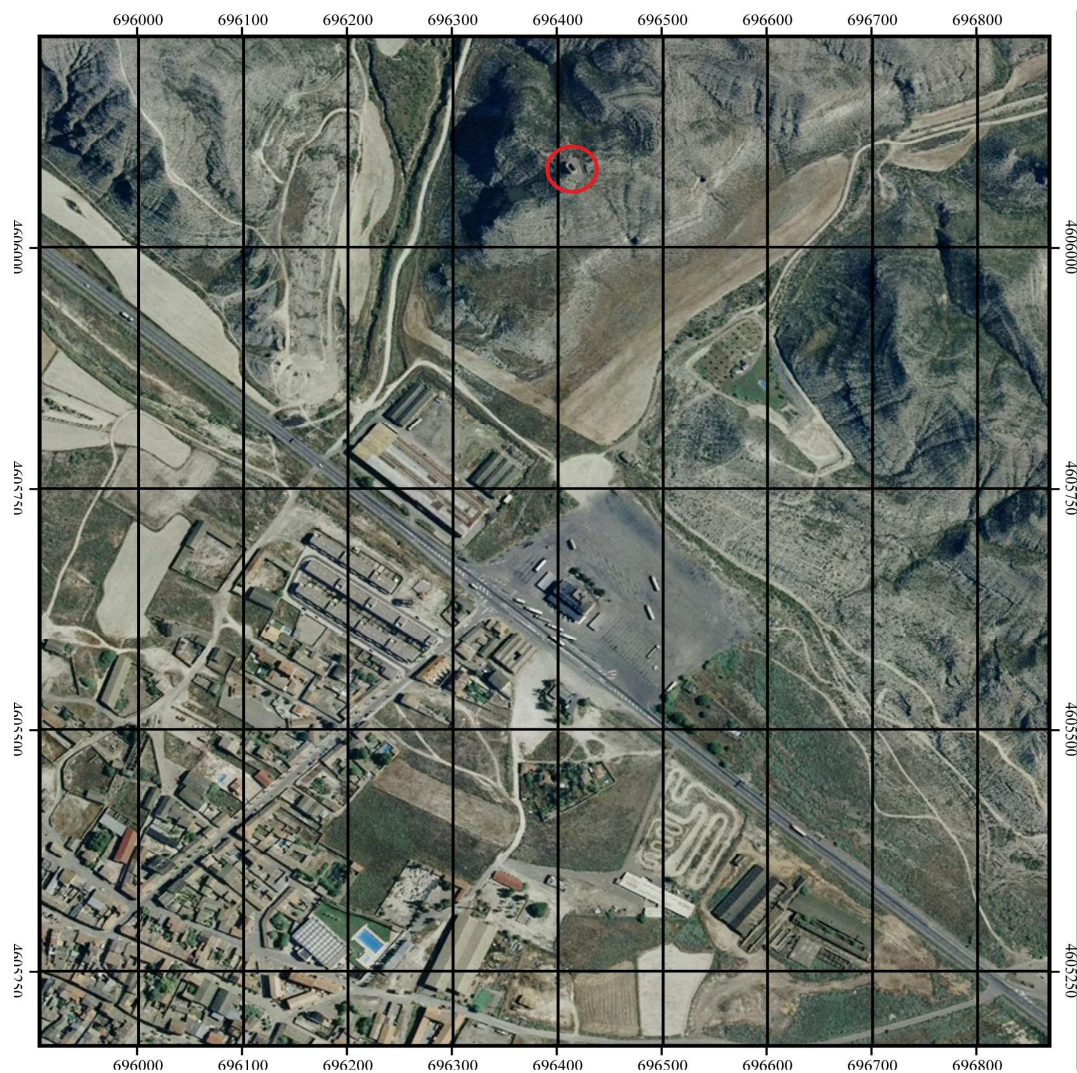

## Información bibliográfica

ESTABLÉS ELDUQUE, José M<sup>a</sup>. 1991. *Castillos y Pueblos medievales de Aragón. Castillos arruinados de los alrededores de Zaragoza I*. José M<sup>a</sup> Establés Elduque. Vitoria.