

INVENTARIO FORTIFICACIONES ARAGONESAS. (A.R.C.A.)

IDF fortificación	V. 15
-------------------	-------

Fecha creación ficha	18/01/2013	B.I.C.	17/04/2006
Actualización			

DENOMINACIÓN	CASTILLO				
Emplazamiento	Monte	Localidad	VILLANUEVA DE JALÓN	Provincia	ZARAGOZA
Ayuntamiento	Plaza de España 1 (CHODES)			C. Postal	50269
Teléfono	976605551		Comarca	VALDEJALÓN	

Propiedad		Acceso	Libre	Precio		
Horario visita					Precio	
Situación	En la parte má elevada, doiminando el pueblo.					
Datos de situación		ED50		WSG84	Altitud	
UTM	X	623,863,84		623,755,82	496 m	
Huso: 30	Y	4,593,482,90		4,593,273,95		
GEOGRAFICA	Latitud	41°28'57,60"N		41°28'53,50"N		
	Longitud	01°30'59,12"W		1°31'3,63"W		

Descripción:

El emplazamiento consiste en un crestón rocoso alargado y estrecho, muy inclinado, dispuesto en sentido SE-NO y aislado en su extremo SE por un foso cortado en la roca. El recinto inferior, más pequeño, se dispone a la entrada del castillo y se ha conservado sólo los restos de un muro perimetral. El recinto superior, el más grande, ocupa el resto de la superficie y termina en el extremo NO en una torre rectangular. El extremo opuesto de este recinto superior, situado en cota inferior muestra un ensanchamiento que forma una especie de rectángulo, parcialmente tallado en la roca.

Si exceptuamos la torre, todo el costado del recinto superior aparece recorrido por la cimentación de un potente muro de mampostería. Por el contrario el borde NE aparece bordeando la roca.

Este castillo, si bien pequeño y con escasos restos, constituye un ejemplo espléndido de la adaptación de una fortificación a una peña rocosa.

Estilo		Cronología	XIII - XIV	Aparejo	Mampostería
Clave Plan Nacional de Arquitectura Defensiva 2012				Ca	
Conservación y uso:					

Restos en ruina progresiva.
Pueblo abandonado.



Planta y alzado

Según A. CANTOS CARNICER



Acceso

Dejar el coche en la carretera y ascender atravesando el pueblo abandonado hasta llegar al castillo. En círculo rojo su ubicación.

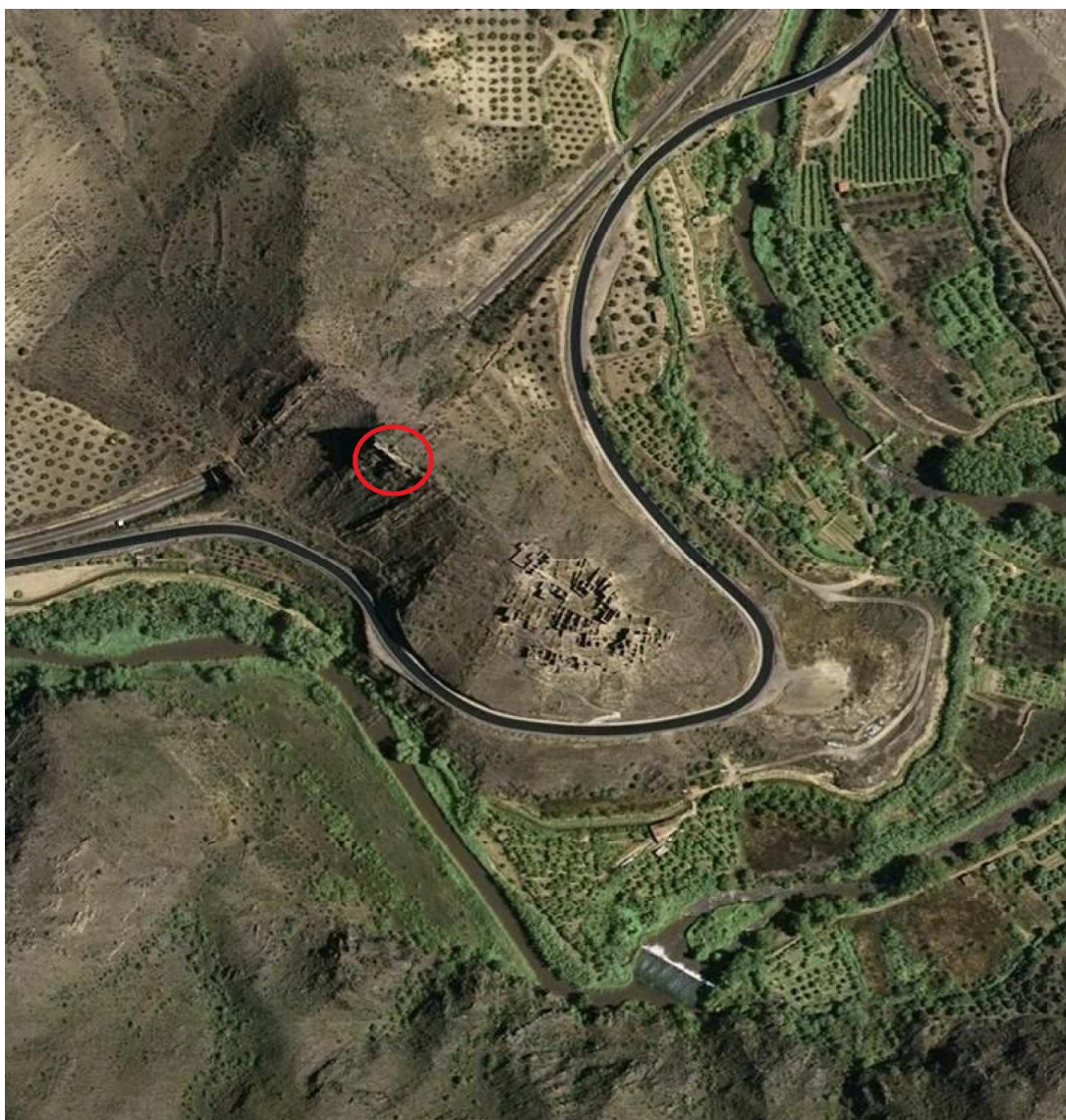

Información bibliográfica

CANTOS CARNICER, Álvaro. 2011. *Desarrollo de cuatro castillos de los Luna en el Bajo Jalón: Arándiga, Chodes, Morata y Villanueva de Jalón*. Revista Castillos de Aragón nº 22. Asociación para la Recuperación de los Castillos de Aragón.