

INVENTARIO FORTIFICACIONES ARAGONESAS. (A.R.C.A.)

IDF fortificación	TM. 7	Fecha creación ficha	14/01/20013
Actualización		B.I.C.	17/04/2206

DENOMINACIÓN	CASTILLO			
Emplazamiento	Urbano	Localidad	LITUÉNIGO	
Ayuntamiento	Calle San Miguel s/n		Provincia	ZARAGOZA
Teléfono	976649250		C. Postal	50581
		Comarca	TARAZONA y MONCAYO	

Propiedad	Privada	Acceso	Restringido
Horario visita		Precio	
Situación	En el centro de la localidad.		
Datos de situación	ED50	WSG84	Altitud
UTM	X	602,946,83	602,838,04
Huso: 30	Y	4,632,460,84	4,632,252,21
GEOGRAFICA	Latitud	41°50'11,81"N	41°50'7,75"N
	Longitud	01°45'36,65"W	01°45'41,24"W

Descripción:

El castilló atravesó varias fases de construcción, aunque lo que subsiste se deba al siglo XV. la primera fase corersponde a la obra más antigua, XII-XIII. En este periodo se debió construir una torre al estilo de otras de la comarca y que sería el núcleo originario del castillo-palacio posterior. Tendría planta rectangular y solo se conservan tres de sus paredes. Tendría varios pisos, hoy solo se conserva el bajo. La segunda fase abarcaría los siglos XIV y XV. Es la estructura que vemos hoy en día, planta poligonal, con torres en los extremos, siendo la occidental la del s. XII. La entrada es la parte que se conserva más intacta, de arco apuntado y junto a esta entrada se conservan dos estancias originales.

Estilo		Cronología	XII - XV	Aparejo	Mampuestos y sillares
Clave Plan Nacional de Arquitectura Defensiva 2012				Ca	
Conservación y uso:					

Hoy en día todo el interior se haya transformado en viviendas particulares, lo ha hecho que se perdiesen muchos muros originales.



Planta y alzado

Según Alejandra GUTIÉRREZ

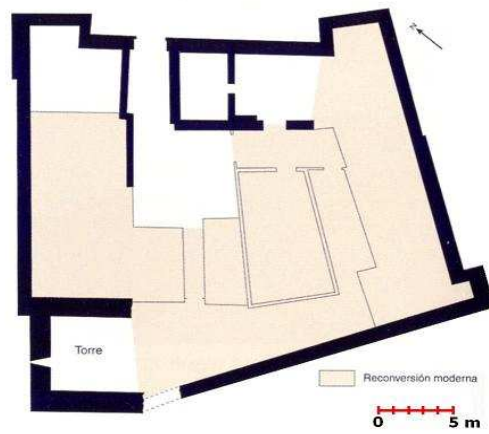

Acceso

Al estar en el mismo centro del pueblo no presenta problemas ni de acceso ni de localización. El círculo rojo marca su ubicación.

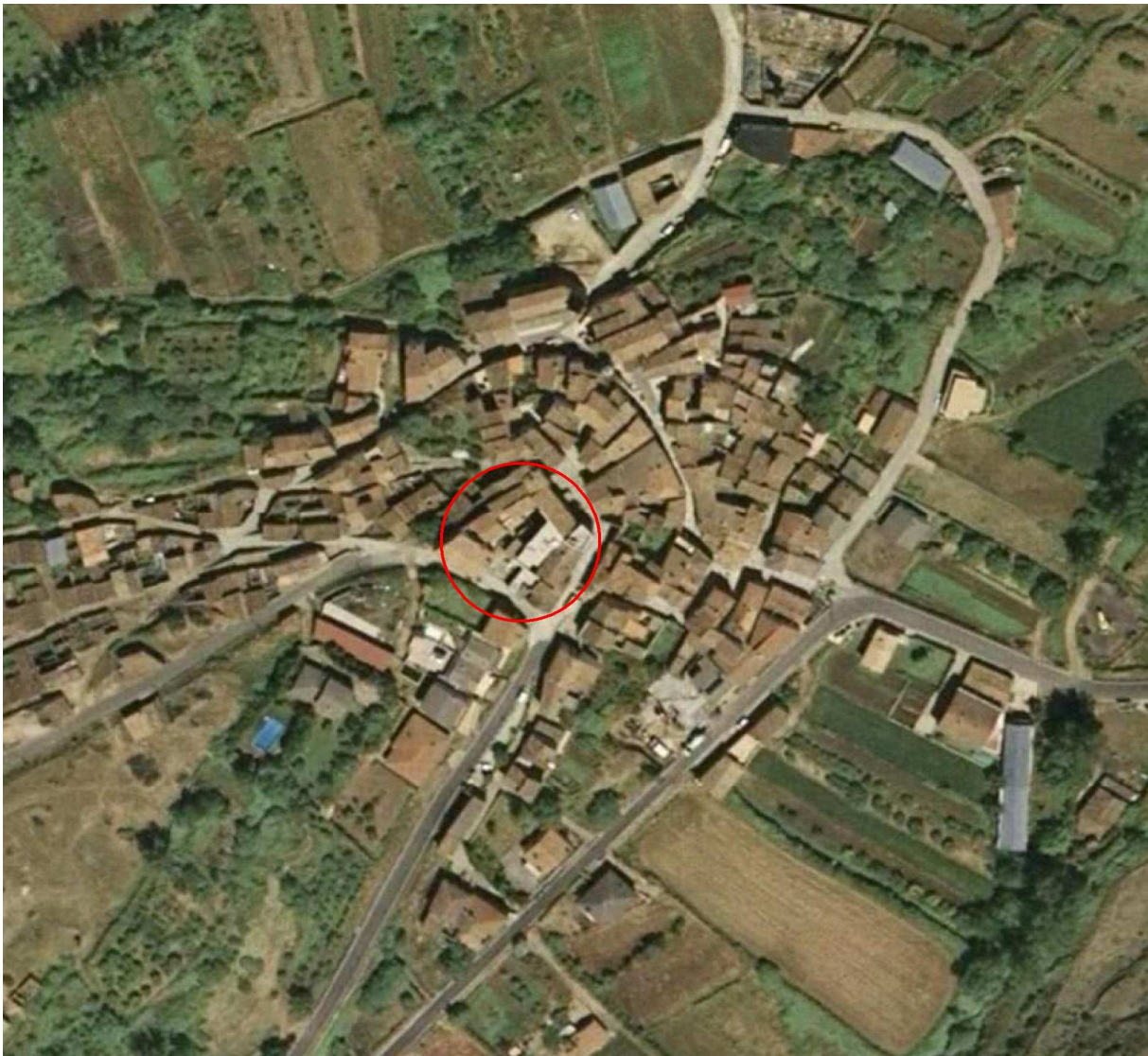

Información bibliográfica

VARIOS AUTORES. 2005. Catálogo exposición: *Un viaje a las fortificaciones medievales del Tarazona y el Moncayo*. Diputación Provincial de Zaragoza. Zaragoza