

# INVENTARIO FORTIFICACIONES ARAGONESAS. (A.R.C.A.)

|                   |        |                      |            |
|-------------------|--------|----------------------|------------|
| IDF fortificación | TM. 20 | Fecha creación ficha | 18/04/2013 |
|                   |        | Actualización        | 26/02/2018 |
|                   |        | B.I.C.               | 17/04/2006 |

|               |                 |           |                    |          |
|---------------|-----------------|-----------|--------------------|----------|
| DENOMINACIÓN  | CASTILLO        |           |                    |          |
| Emplazamiento | Urbano          | Localidad | MALÓN              |          |
| Ayuntamiento  | Plaza de España |           | Provincia          | ZARAGOZA |
| Teléfono      | 976198046       |           | C. Postal          | 50511    |
|               |                 | Comarca   | TARAZONA y MONCAYO |          |

|                    |                                     |               |                |         |
|--------------------|-------------------------------------|---------------|----------------|---------|
| Propiedad          | Municipal                           | Acceso        | Libre en parte |         |
| Horario visita     | Museo, los sábados de 12 a 13 horas |               | Precio         |         |
| Situación          | Plaza de España                     |               |                |         |
| Datos de situación |                                     | ED50          | WSG84          | Altitud |
| UTM                | X                                   | 610,199,27    | 610,091,83     | 430 m   |
| Huso: 30           | Y                                   | 4,645,584,27  | 4,645,376,11   |         |
| GEOGRAFICA         | Latitud                             | 41°57'13,69"N | 41°57'9,67"N   |         |
|                    | Longitud                            | 01°40'13,47"W | 01°40'18,00"W  |         |

## Descripción:

Subsisten escasos restos. En 1853 todavía quedaban en pie dos plantas de altura, además de una bodega subterránea. Sólo queda parte de la bodega a la que se le parctocó una puerta desde la plaza para acceder a ella. Hacia 1989 se desprendió el techo de la misma bloqueando la entrada. De la planta y pisos superiores no queda nada, se aplanó para construir el edificio del museo. No obstante en las paredes del cerro subsisten vestigios de material constructivo, quizás parte del amurallamiento de la fortaleza.

|  |  |            |    |         |  |
|--|--|------------|----|---------|--|
| Estilo   |  | Cronología |    | Aparejo |  |
| Clave Plan Nacional de Arquitectura Defensiva 2012 |  |            | Ca |         |  |
| Conservación y uso:                                |  |            |    |         |  |

En 2004 se inauguró en la plataforma de castillo el Museo del Agua, que para su visita contactar en los teléfonos: 976198046 / 652905248

Los subterráneos permanecen en manos privadas.



## Planta y alzado

## Acceso

Al estar en el mismo centro del pueblo no plantea ningún problema de localización ni de acceso. En círculo rojo su ubicación.

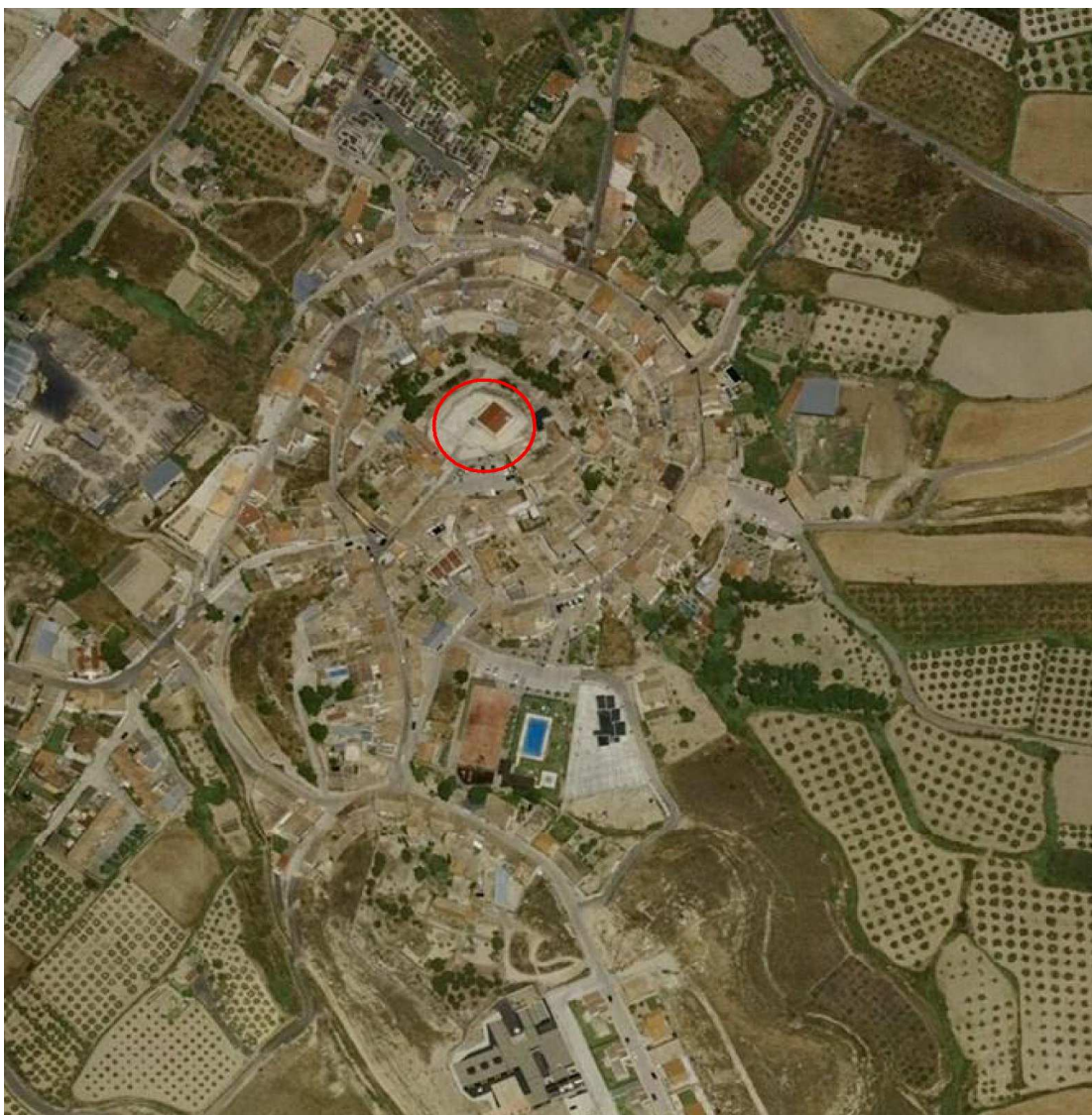

## Información bibliográfica

VARIOS AUTORES. 2005. Catálogo exposición: *Un viaje a las fortificaciones medievales del Tarazona y el Moncayo*. Diputación Provincial de Zaragoza. Zaragoza



### Datos históricos

Por su importancia estratégica siempre fue un castillo muy deseado. En 1137 García Ramírez de Navarra ocupó Malón y entregó el castillo a Guiral Diablo, instalando guarniciones navarras para su custodia. No se recuperó para Aragón hasta 1150, año que murió el rey navarro. En 1190 Alfonso II lo entrega a Fernán Ruiz. A finales de 1276 Jaime I lo entrega a Jaime de Jérica y en 1281 a Pero Momes de Pueyo, jefe de aduana de la frontera con Navarra. En 1291 Jaime II lo libera para ser entregado el castillo como rehén a la Unión. En 1291 Jaime II lo pone en garantía de cumplimiento de su capitulación matrimonial con Isabel de Castilla. En 1304 el rey puso el castillo como garantía de cumplimiento del compromiso firmado con el rey castellano sobre el reparto de Murcia y sucesión al trono de Castilla. En 1333 el castillo vuelve a ponerse como rehén por unos capítulos matrimoniales. En febrero de 1360 Pedro IV lo dona a Gonzalo González de Lucio, este lo vende en 1366 a González de Lucio y su mujer Violante de Urrea. En 1430 Alfonso V lo dona a Martín de Torrellas, aunque en 1438 lo restituye a Juan Pérez Calvillo. A esta familia pertenece hasta 1503-1507 en que los canónigos de Tarzona lo disputan con Juan Coloma y su mujer María, ganado estos el litigio sus sucesores ostentaron el señorío del lugar: en 1601 es de Fernándo Pérez Coloma Calvillo y en 1610 de Pedro Coloma.

### Otras fotografías

J.M. Clúa Méndez



En ambas fotografías podemos observar escasos restos de la fortaleza adheridos a la ladera del cerro en donde se asentaba.

