

INVENTARIO FORTIFICACIONES ARAGONESAS. (A.R.C.A.)

IDF fortificación	CD. 51
-------------------	--------

Fecha creación ficha	05/01/2017		
Actualización		B.I.C.	

DENOMINACIÓN	SANTA BÁRBARA				
Emplazamiento	Monte	Localidad	CUBEL	Provincia	ZARAGOZA
Ayuntamiento	Calle Medio 13		C. Postal	50376	
Teléfono	976809215		Comarca	CAMPO DE DAROCA	

Propiedad		Acceso	Libre	
Horario visita		Precio		
Situación	Al NE del pueblo			
Datos de situación		ED50	WSG84	Altitud
UTM	X	616,180,22	616,071,41	1.060 m
Huso: 30	Y	4,552,105,98	4,551,897,28	
GEOGRAFICA	Latitud	41°6'40,40"N	41°6'36,27"N	
	Longitud	01°36'58,77"W	01°37'3,29"W	

Descripción:

El yacimiento se encuentra en la parte superior de una pequeña cuesta que buza del NE al SO. La visibilidad es escasa por estar en el fondo del valle del arroyo de la Veguilla. Se conservan lienzos de las murallas en los lados S y E, donde las pendientes son más accesibles, por el N y O son insalvables. En el lado S hay tres recintos amurallados, en el superior hay dos lienzos de hasta 7 hiladas de altura y ortostatos de unas dimensiones medias de 1,30 x 75 x 35 cm. Igualmente encontramos otro lienzo en el extremo NE, con cuatro hiladas en altura. También en el lado S y en el segundo recinto pudieron existir dos torreones salientes cuadrangulares. No se puede determinar si en la vaguada del lado E es un foso artificial o natural. La ermita medieval, situada en lo que podría ser el foso del yacimiento celtibérico, es en parte del s. XIII y está restaurada.

Estilo		Cronología	Celtibérico	Aparejo	Piedras
Clave Plan Nacional de Arquitectura Defensiva 2012				CC	
Conservación y uso:					

El yacimiento está muy afectado por la erosión en la cima del cerro, y los cultivos, antiguos y actuales han afectado a la ladera SO que estuvo poblada.



Planta y alzado

Acceso

Desde la carretera de entrada al pueblo accedemos por la pista que nos lleva a Pardos, la segunda bifurcación nos lleva a la ermita. Pista buena, pero al poder estar alguna zona embarrada mejor todoterreno. Recorreremos unos 2,6 km. En círculo rojo su ubicación y en amarillo el trayecto.

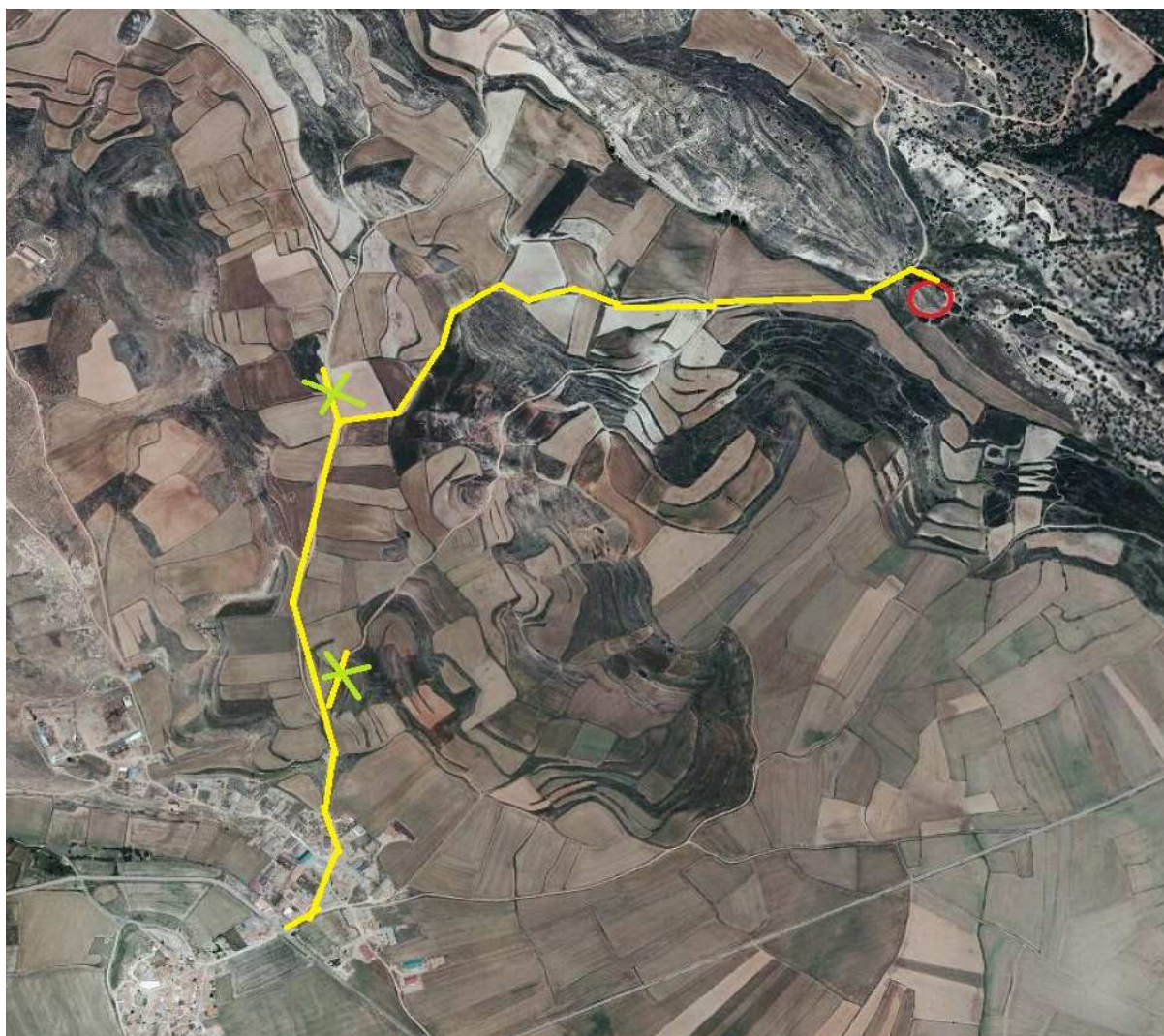

Información bibliográfica

BURILLO MOZOTAL, Francisco. 1993. *Inventario arqueológico. Daroca*. Departamento de Cultura y Educación, Gobierno de Aragón. Zaragoza.

Datos históricos

Otras fotografías J: M: CLÚA MÉNDEZ, 02/01/2017

