

INVENTARIO FORTIFICACIONES ARAGONESAS. (A.R.C.A.)

IDF fortificación	CD. 41	Fecha creación ficha	24/11/2015	Actualización		B.I.C.	
-------------------	--------	----------------------	------------	---------------	--	--------	--

DENOMINACIÓN	EL CASTELLAR						
Emplazamiento	Monte	Localidad	BERRUECO		Provincia	ZARAGOZA	
Ayuntamiento	Plaza Diputación s/n				C. Postal	50373	
Teléfono	976803079			Comarca	CAMPO DE DAROCA		

Propiedad		Acceso	Libre				
Horario visita					Precio		
Situación	a unos 2 km al S del pueblo dirección Tornos.						
Datos de situación		ED50		WSG84		Altitud	
UTM	X	629,130,09		629,021,01		1.020 m	
Huso: 30	Y	4,537,707,77		4,537,499,76			
GEOGRAFICA	Latitud	40°58'46,62"N		40°58'42,50"N			
	Longitud	01°27'54,58"W		01°27'59,09"W			

Descripción:

Se asienta sobre un pequeño mogote cuarcítico que emerge en la llamada del Campo de Bello, dominando una gran extensión. La muralla marca el límite del yacimiento que tiene planta rectangular 37 (SE-NO) x 21 (NE-SO), posee un foso de pequeñas dimensiones en el lado SE. Todo se encuentra rodeado de muralla en el lado SO existe un doble lienzo, uno en la cima limitando el asentamiento y otro en la ladera a 4,3 m paralelo al anterior, salvo en su extremo O, donde se incurva confluyendo con el primero. En el lado SE, se conserva el paramento más desarrollado. En el lado NO, la muralla tiene un desarrollo curvo. Para su construcción se emplearon grandes piedras de cuarcita, llegando alguna a medir los 2,14 m, asentadas a canto seco.

Estilo		Cronología	Celtibérico	Aparejo	Grandes sillares
Clave Plan Nacional de Arquitectura Defensiva 2012				CC	
Conservación y uso:					

Conservado pero falta de mantenimiento, excavado en parte.



Planta y alzado

Planta y reconstrucción de la muralla y entrada en recodo

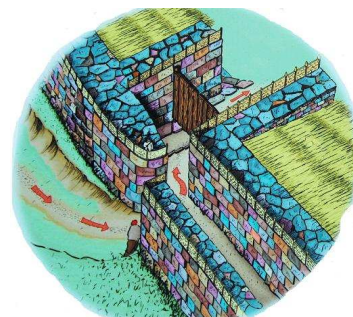
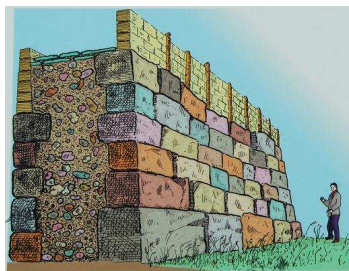
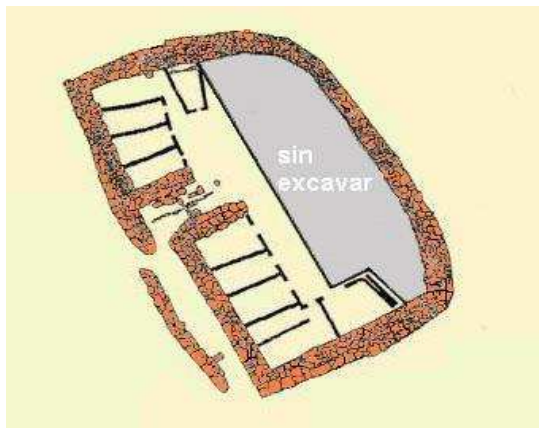

Acceso

Desde la carretera hay un cartel indicativo que en pocos metros nos deja junto al lugar.
En círculo rojo su ubicación.

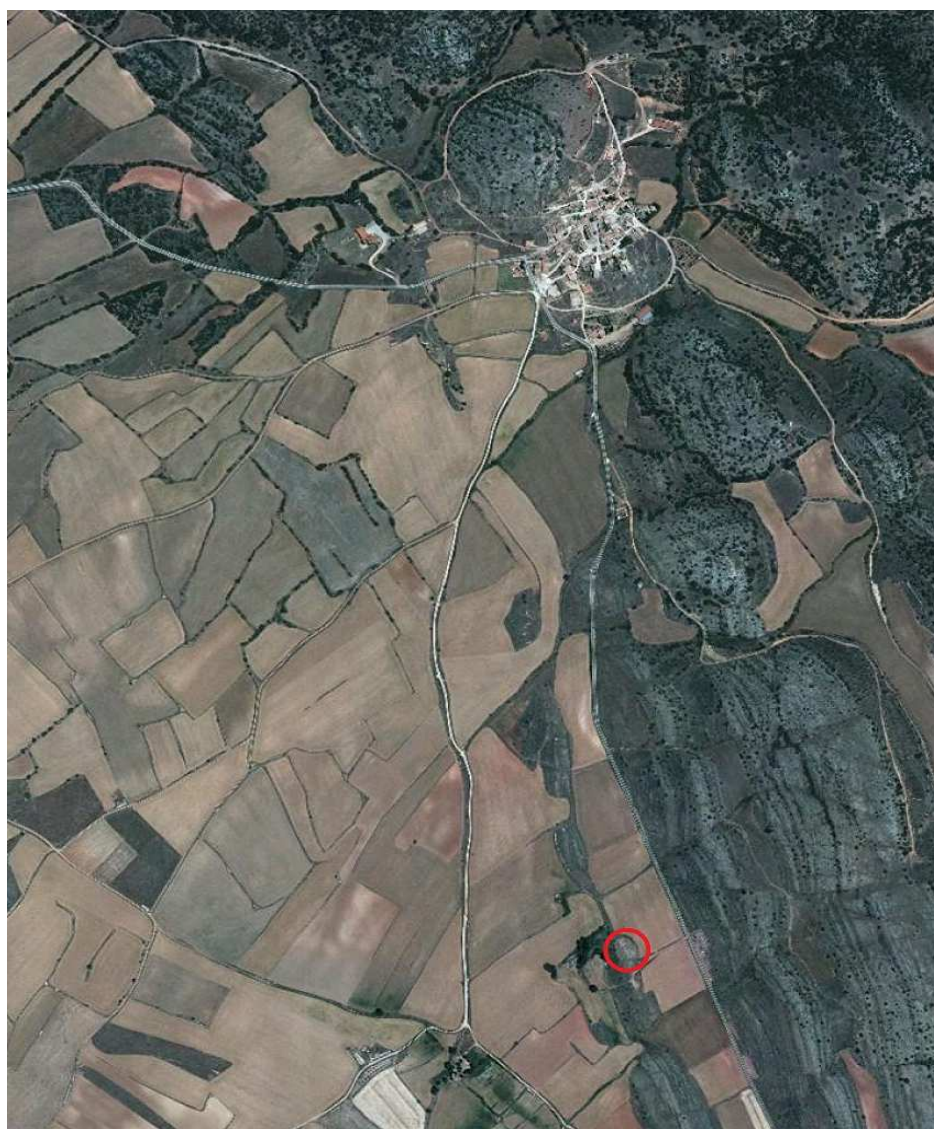

Información bibliográfica

BURILLO MOZOTA, Francisco. 1993. *Inventario Arqueológico de Daroca*. Departamento de Cultura y Educación. Diputación General de Aragón. Zaragoza

MUÑOZ BELLO, Ángel. 1990. *Yacimientos arqueológicos y lugares de interés del Campo Bello*. Xiloca nº 6.