

INVENTARIO FORTIFICACIONES ARAGONESAS. (A.R.C.A.)

IDF fortificación	CD. 32	Fecha creación ficha	15/10/2014	Actualización		B.I.C.	
-------------------	--------	----------------------	------------	---------------	--	--------	--

DENOMINACIÓN	EL CASTILLO						
Emplazamiento	Monte	Localidad	VILLARROYA DEL CAMPO		Provincia	ZARAGOZA	
Ayuntamiento	Plaza de España 5-6				C. Postal	50368	
Teléfono	976807286			Comarca	CAMPO DE DAROCA		

Propiedad		Acceso	Libre		Precio		
Horario visita					Precio		
Situación	Dominando el pueblo						
Datos de situación		ED50		WSG84		Altitud	
UTM	X	640,850,60		640,742,78		955 m	
Huso: 30	Y	4,556,187,96		4,555,978,74			
GEOGRAFICA	Latitud	41°8'38,67"N		41°83'4,53"N			
	Longitud	01°19'18,05"W		01°19'22,51"W			

Descripción:

Esta ubicado en la parte N de una plataforma de superficie llana. Su situación estratégica le permite controlar varias rutas próximas; está junto al cruce de varios caminos. Las dimensiones del yacimiento son: longitud máxima 165 m y anchura media de 50 m. En su lado esta aislado del resto del relieve por un foso artificial de unos 6 m de profundidad y una anchura entre 6 y 15 m. Se localizó un lienzo de muralla en la mitad de la ladera O, próximo a la ermita de San Bartolomé. Conserva 5 hiladas y tiene 9 m de longitud. La técnica constructiva es propia de época ibérica, aunque su situación es extraña, salvo que este indicando una ampliación del recinto amurallado.

Estilo		Cronología	Ibérico y medieval	Aparejo	
Clave Plan Nacional de Arquitectura Defensiva 2012				CC	
Conservación y uso:					

No se conservan restos constructivos, quizás debido a la proximidad del pueblo.



Planta y alzado

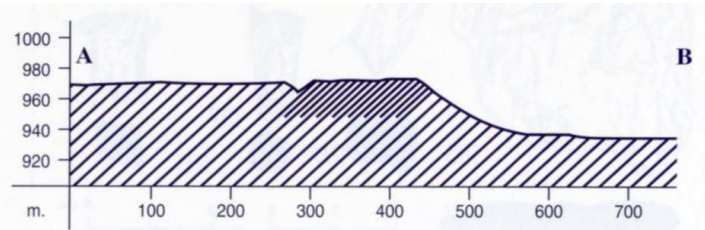
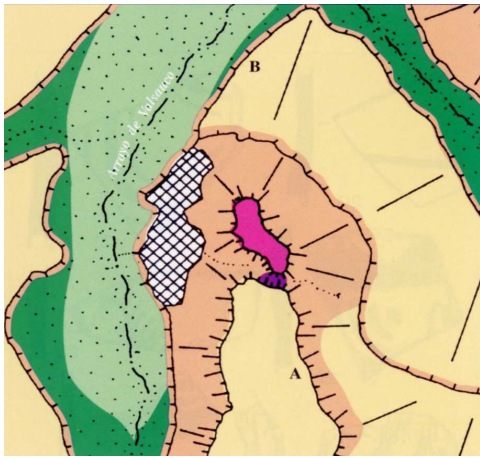

Acceso

No hay problema de localización, pues la plataforma domina la población. Basta con llegar a la ermita para desde allí subir a la plataforma.
En círculo rojo la ubicación.

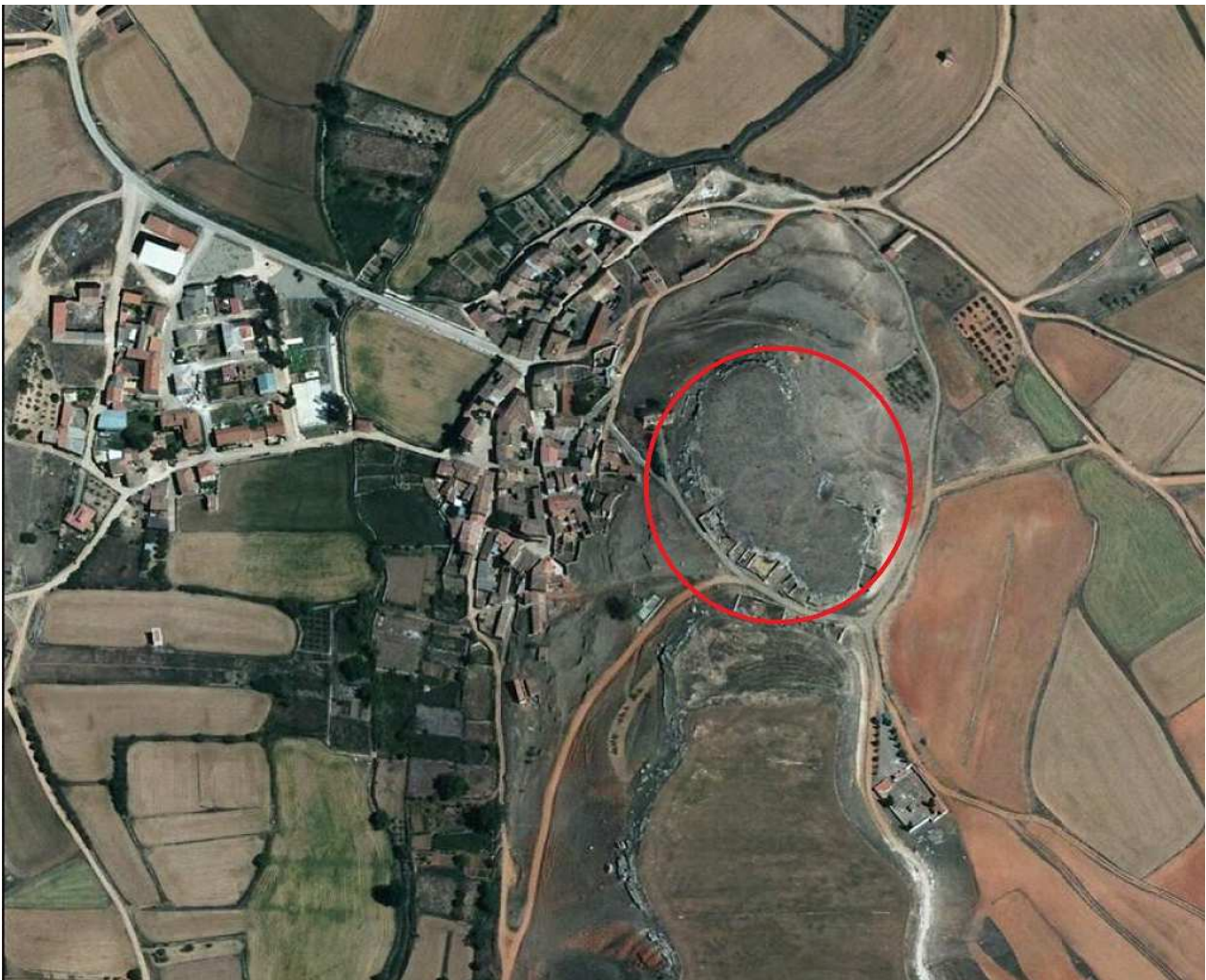

Información bibliográfica

VV.AA. 1993. *Patrimonio Histórico de Aragón. Inventario Arqueológico. Daroca*. Diputación General de Aragón. Zaragoza