

INVENTARIO FORTIFICACIONES ARAGONESAS. (A.R.C.A.)

IDF fortificación	CD. 31	Fecha creación ficha	15/10/2014	Actualización		B.I.C.	
DENOMINACIÓN	LAS ERAS						
Emplazamiento	Monte	Localidad	LECHÓN	Provincia	ZARAGOZA		
Ayuntamiento	Calle Daroca 15			C. Postal	50368		
Teléfono	976807256		Comarca	CAMPO DE DAROCA			

Propiedad	Privada	Acceso	Libre				
Horario visita				Precio			
Situación	En un lateral del pueblo						
Datos de situación	ED50		WSG84		Altitud		
UTM	X	644,131,74	644,022,97		989 m		
Huso: 30	Y	4,550,006,03	4,549,797,26				
GEOGRAFICA	Latitud	41°51'6,22"N	41°5'12,09"N				
	Longitud	01°17'2,58"W	01°17'7,07"W				

Descripción:

La zona esta actualmente desforestada, pero mucha hierba ocupa el lugar. Está en el cruce del Camino Real y el Camino Viejo de Daroca. Se excavaron dos silos si apenas material. En el perímetro se adivida algún posible resto de amurallamiento, aunque no es determinante.

Estilo		Cronología	Ibérico y medieval	Aparejo	
Clave Plan Nacional de Arquitectura Defensiva 2012				CC	
Conservación y uso:					

Apenas se vislumbran restos.



Planta y alzado

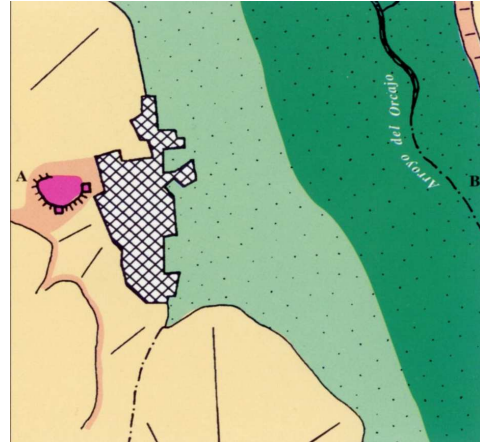
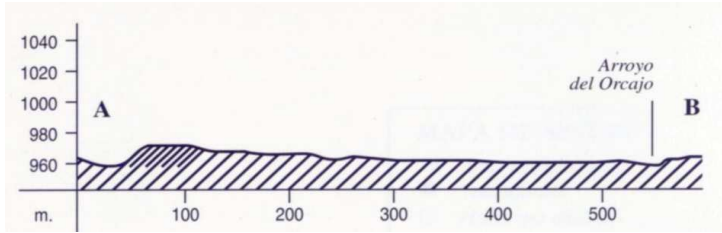

Acceso

Al estar junto al pueblo se puede acceder y localizar sin problema alguno.
En círculo rojo su ubicación.



Información bibliográfica

VV.AA. 1993. *Patrimonio Histórico de Aragón. Inventario Arqueológico. Daroca*. Diputación General de Aragón. Zaragoza