

INVENTARIO FORTIFICACIONES ARAGONESAS. (A.R.C.A.)

IDF fortificación	CA. 17
-------------------	--------

Fecha creación ficha	02/03/2015		
Actualización		B.I.C.	

DENOMINACIÓN	LA ATALAYA o TORRE DE DON ARTAL				
Emplazamiento	Monte	Localidad	MUEL	Provincia	ZARAGOZA
Ayuntamiento	Av. Virgen de la Fuente s/n		C. Postal	50450	
Teléfono	976140001/404		Comarca	CAMPO DE CARIÑENA	

Propiedad		Acceso	Libre		
Horario visita		Precio			
Situación	Cerro de la Torre				
Datos de situación		ED50	WSG84	Altitud	
UTM	X	654,893,58	654,784,95	606 m	
Huso: 30	Y	4,594,604,51	4,594,395,42		
GEOGRAFICA	Latitud	41°29'14,54"N	41°29'10,45"N		
	Longitud	01°8'40,72"W	01°8'45,22"W		

Descripción:

Formaría parte del sistema defensivo del Bajo Huerva. Controlaría la entrada al valle del Huerva desde el valle del Jalón y desde la llanura de Longares y el camino real de Daroca.

La torre era de planta cuadrada de unos 9 m de lado, con un piso soterrado excavado en la roca y que funcionaría como aljibe, a juzgar por el excelente vierteaguas conservado. Un primer piso cubierto con bóveda de medio cañón apuntada y al menos un segundo piso más. Sus muros con 2 m de espesor estaban formados por dos hiladas paralelas de sillares bien escuadrados y colocados a soga, rellenando el espacio interior con argamasa de cal y piedras.

Sin duda la torre sería de gran utilidad a la población de Muel y quizá su construcción estuviera promovida por el concejo de Muel o por el Marqués de Camarasa, ya que su fábrica dista mucho del resto de construcciones de la zona.

Estilo		Cronología	XV - XVI	Aparejo	Sillar
Clave Plan Nacional de Arquitectura Defensiva 2012				T	
Conservación y uso:					

En ruina avanzada pero conservándose bien algunos elementos.



Planta y alzado

Acceso

De Muel a Épila, en el km 10 sale una pista a la izquierda que nos acerca al monte de la torre. Dejaremos el coche en la base y tendremos que subir andando por la parte NO que quizás sea la más fácil. No hay senda ni camino que nos lleve a la cima, habremos de improvisar. Desde la base en unos 10 minutos alcanzaremos casi la cima.

En círculo rojo su ubicación.

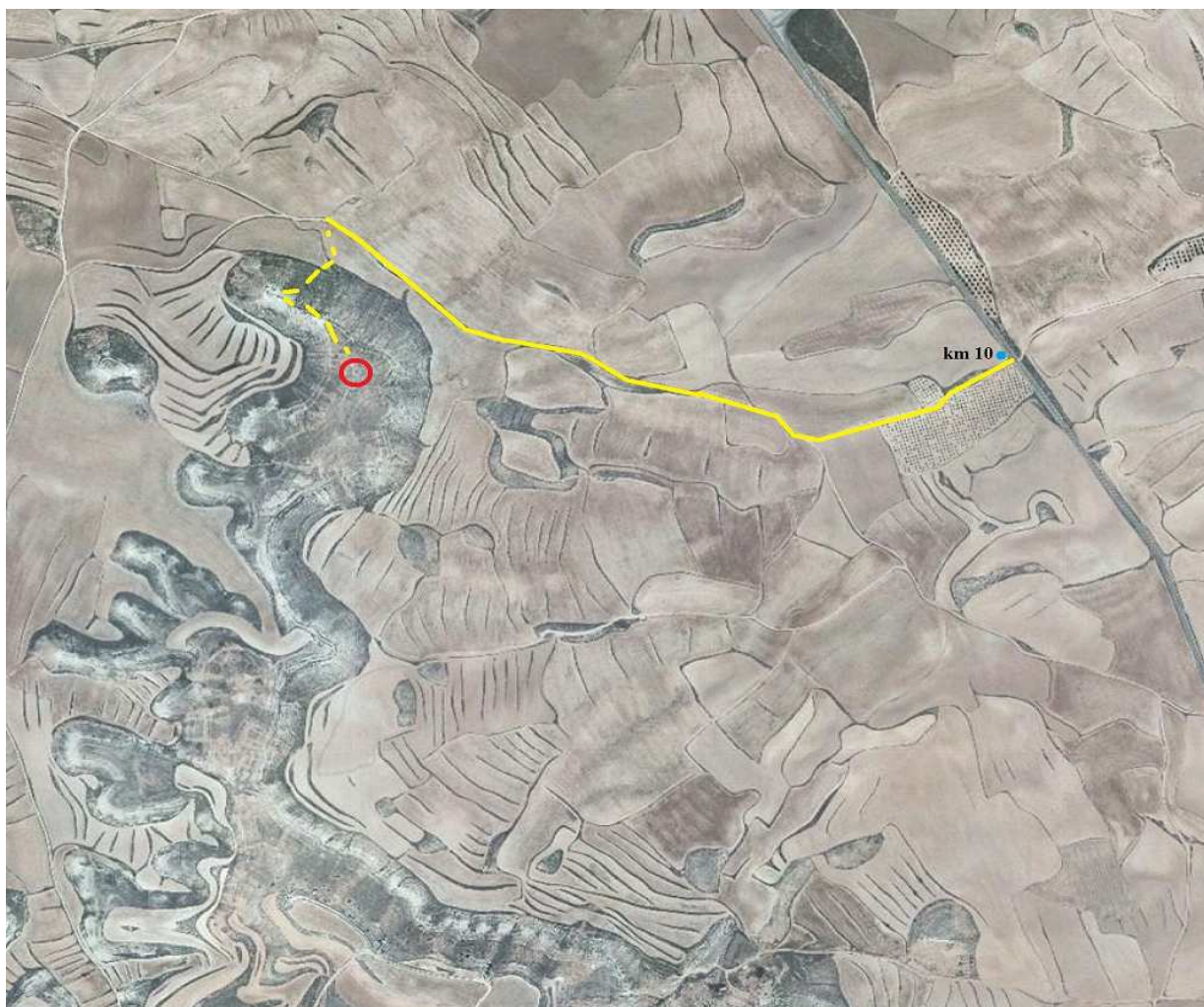

Información bibliográfica

GIMÉNEZ FERRERUELA, Héctor. 2014. *El sistema defensivo del bajo Huerva. De la atalaya de Cuarte a la de Muel*. Revista Castillos de Aragón nº 28. Asociación para la Recuperación de los Castillos en Aragón. Zaragoza.