

# INVENTARIO FORTIFICACIONES ARAGONESAS. (A.R.C.A.)

IDF fortificación	CC. 70	Fecha creación ficha	24/03/2015	Actualización		B.I.C.	en 2001
-------------------	--------	----------------------	------------	---------------	--	--------	---------

DENOMINACIÓN	SEGEDA I (EL POYO DE MARA)						
Emplazamiento	Monte	Localidad	MARA	Provincia	ZARAGOZA		
Ayuntamiento	Plaza Bermudez			C. Postal	50331		
Teléfono	976892011		Comarca	COMUNIDAD CALATAYUD			

Propiedad		Acceso	Libre			
Horario visita				Precio		
Situación	En la vega del río frente al pueblo de Mara					
Datos de situación		ED50		WSG84		Altitud
UTM	X	624,274,84		624,139,64		701 m
Huso: 30	Y	4,573,468,96		4,573,259,52		
GEOGRAFICA	Latitud	41°18'8,62"N		41°18'4,49"N		
	Longitud	01°30'57,35"W		01°31'1,85"W		

## Descripción:

Segeda es el nombre de una ciudad celtibérica, transmitida por los escritores clásicos. Los celtiberos la llamaron Secaisa, nombre conservado en las monedas acuñadas en la propia ciudad. Los datos de las fuentes escritas han llevado a identificarla como la capital de los belos.

El Poyo de Mara es un cerro testigo ovalado, que levanta sobre el terreno unos 300 m. su configuración morfológica le convierten en referencia estratégica en todo el valle. En él se encuentra la parte más antigua. El cerro se configura en vertical en tres plataformas cuadrangulares que se comunicarian entre si. Como consecuencia de una construcción para canalizar el agua, se descubrió un trozo de muralla de 4,10 m de anchura con paramento interno y exterior de grandes piedras y un espacio interior relleno de piedras. Se encontraba en proceso de construcción debido a la ampliación de la población. Los romanos les prohibieron esta muralla y por ello esta desencadenó la segunda guerra celtibérica.

Estilo		Cronología	179 a.C.	Aparejo	
Clave Plan Nacional de Arquitectura Defensiva 2012				CC	
Conservación y uso:					

Restos abandonados a las inclemencias del tiempo y de la gente.  
Se han excavado hasta 5 áreas.



## Planta y alzado

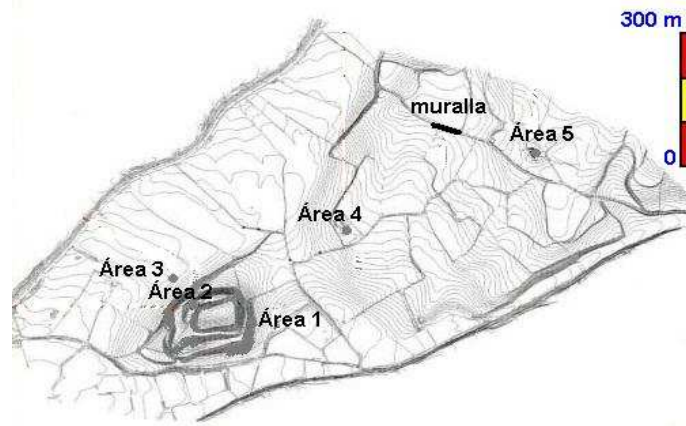

## Acceso

Desde Mara cruzamos el río dirección Orera, a 1,500 m sale una pista asfaltada a la izquierda que en unos 1,100 m nos acerca a uno de los accesos al Poyo de Mara. En círculo rojo su ubicación y amarillo las áreas excavadas.

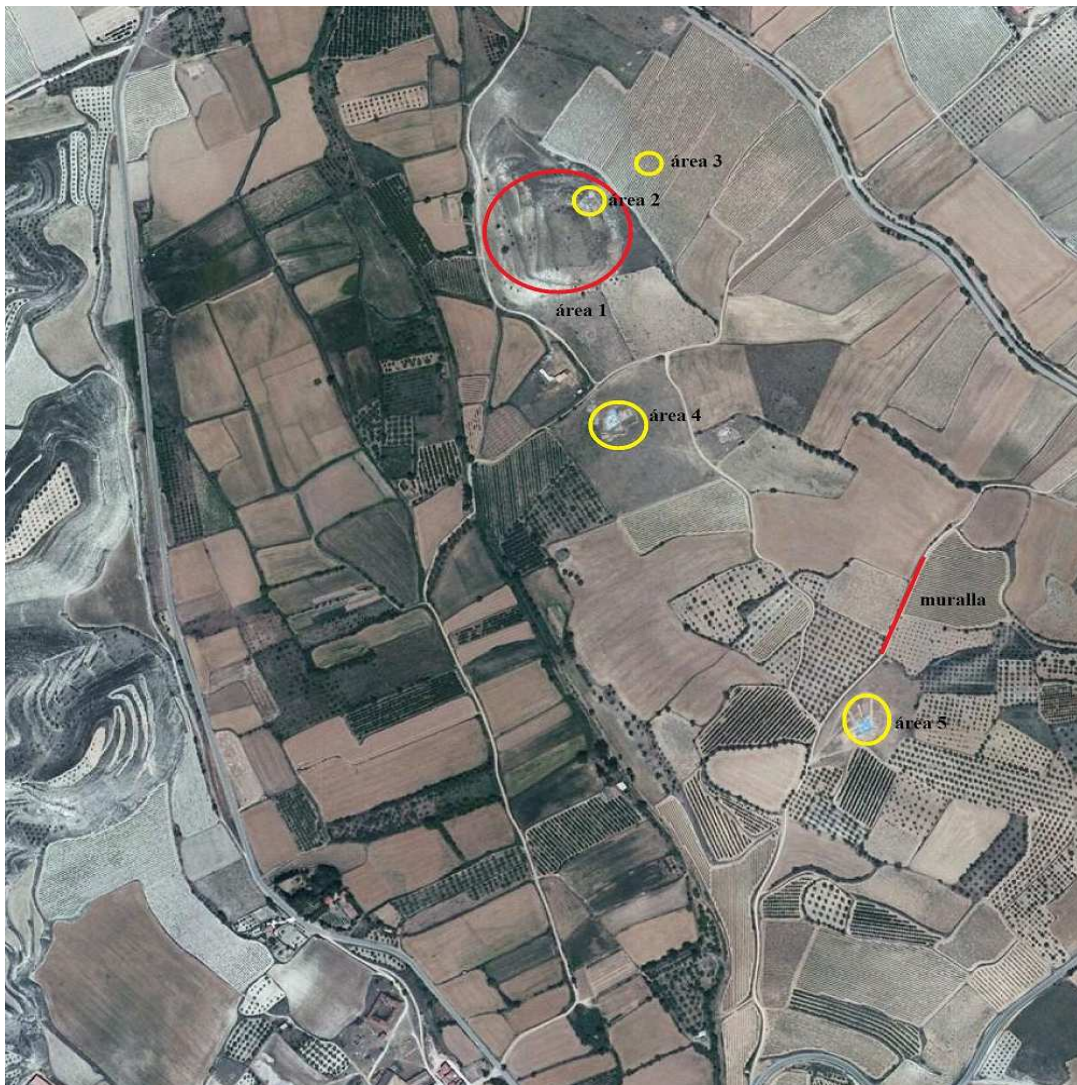

## Información bibliográfica

CANTOS CARNICER, Álvaro. 2006. *SEGEDA / BELMONTE / CALATAYUD*. Dossier de la excursión de la Asociación para la Recuperación de los Castillos en Aragón.

BURILLO MOZOTA, F. ESCOLANO UTRILLA, S. LOPEZ ROMERO, R. RUIZ BUDIO, E. 2008. *ROMA VERSUS SEGEDA. Una propuesta real del camino hispano seguido por el consul Nobilor, en el año 153 a.C.* Fundación Segeda.

BURILLO MOZOTA, F. 2005. *Segeda - Belmonte de Gracian. La ciudad celtibérica que cambió el calendario.* Fundación Segeda.