

INVENTARIO FORTIFICACIONES ARAGONESAS. (A.R.C.A.)

IDF fortificación	CC. 59	Fecha creación ficha	24/03/2015	Actualización		B.I.C.	
-------------------	--------	----------------------	------------	---------------	--	--------	--

DENOMINACIÓN	CERRO DEL CASTILLO o de LA MORA						
Emplazamiento	Monte	Localidad	ORERA	Provincia	ZARAGOZA		
Ayuntamiento	la Plaza 2			C. Postal	50331		
Teléfono	976892410			Comarca	COMUNIDAD CALATAYUD		

Propiedad		Acceso	Libre				
Horario visita				Precio			
Situación	Dominando el pueblo						
Datos de situación		ED50		WSG84		Altitud	
UTM	X	627,524,65		627,415,99		800 m	
Huso: 30	Y	4,573,317,14		4,573,108,13			
GEOGRAFICA	Latitud	41°18'1,86"N		41°17'57,74"N			
	Longitud	01°28'36,61"W		01°28'41,13"W			

Descripción:

Cerro de laderas de fuerte pendiente, aunque regularizada en su parte inferior por bancales. No se conservan estructuras que podamos identificar actualmente, excepto un muro que bien pudiera corresponder a una muralla del recinto. Recinto que se adaptaría a la orografía del terreno. El cerro domina ampliamente el caserío y aparece por uno de sus lados separado del resto de la meseta por un cortado a modo de foso, tal y como ocurre en algunos poblamientos celtibéricos, de ahí que este pueda ser su origen.

En la cima se recogen materiales e cronología islámica-medieval y alguna moneda. Con toda probabilidad sería un recinto / castillo refugio para la población.

Estilo		Cronología		Aparejo	Piedras
Clave Plan Nacional de Arquitectura Defensiva 2012				CC	
Conservación y uso:					

Bastante mal conservado por la acción erosiva, excavadas bodegas en su base y cantera para realizar viviendas del pueblo. Sería necesaria una excavación en la cima para poder averiguar más de este enclave.



Planta y alzado

Acceso

Lo mejor es dejar el coche en la parte baja y acceder andando, no obstante por la calle baja y calle barranco podemos llegar hasta bien cerca de la plataforma. En círculo rojo su ubicación.

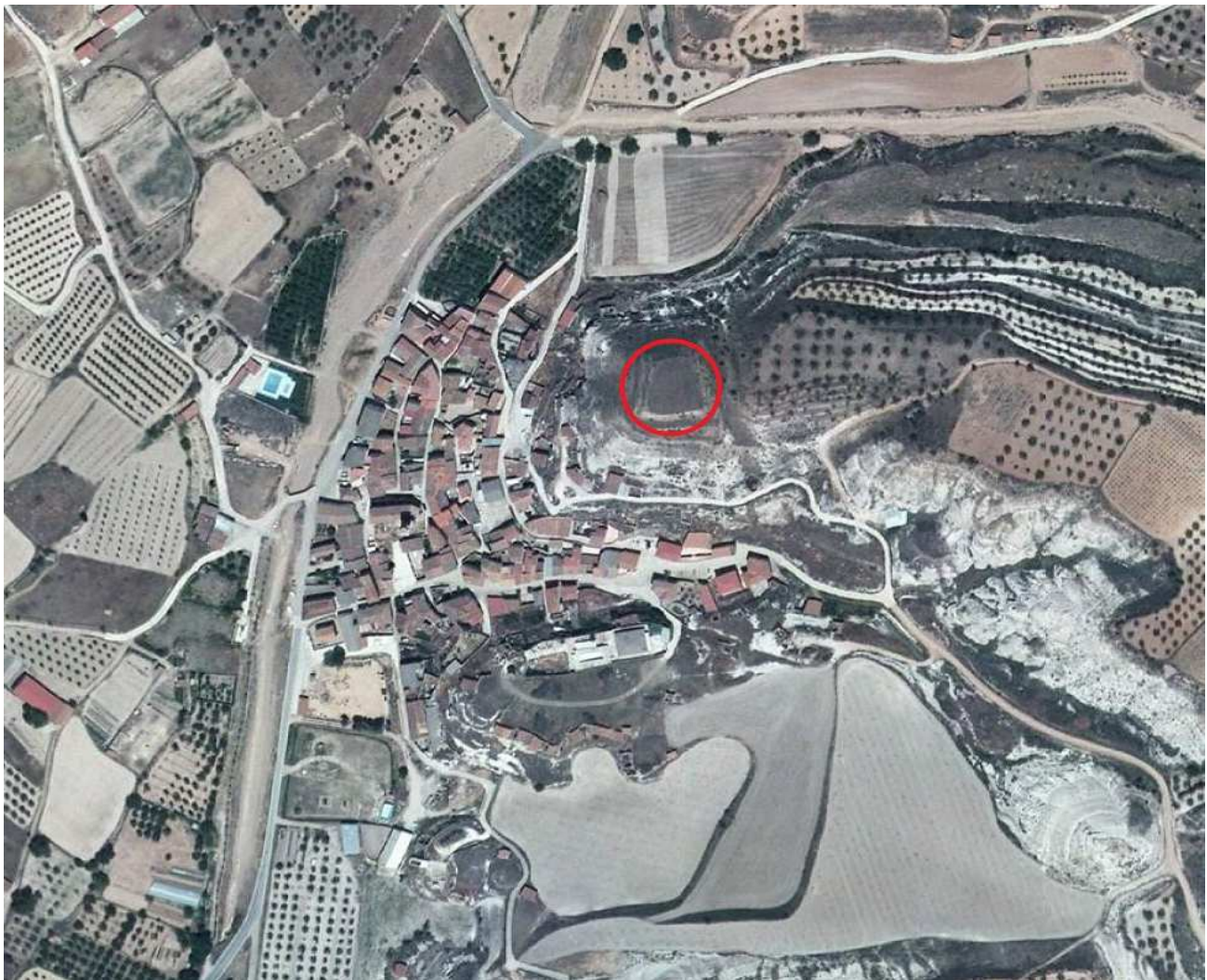

Información bibliográfica

MELENDO POMARETA, Joaquín. 2012. *Castillo de Orera*. La Comarca, viernes 3 de febrero. Calatayud