

INVENTARIO FORTIFICACIONES ARAGONESAS. (A.R.C.A.)

IDF fortificación	CC. 55	Fecha creación ficha	01/12/2014	Actualización		B.I.C.	
DENOMINACIÓN	MURALLA						
Emplazamiento	Urbano	Localidad	CETINA	Provincia	ZARAGOZA		
Ayuntamiento	Plaza de la Villa 4			C. Postal	50292		
Teléfono	976844095	Comarca	COMUNIDAD CALATAYUD				

Propiedad		Acceso	Libre				
Horario visita		Precio					
Situación	Calle Travesía Villa						
Datos de situación		ED50		WSG84		Altitud	
UTM	X	586,955,04		586,846,38		686 m	
Huso: 30	Y	4,572,012,61		4,571,803,64			
GEOGRAFICA	Latitud	41°17'38,98"N		41°17'34,84"N			
	Longitud	01°57'51,38"W		01°57'45,95"W			

Descripción:

La población estuvo amurallada y comunicada por puertas y postigos que salían a diferentes caminos y direcciones. Conocemos la existencia de la Puerta de los Huertos (N), la Puerta Vieja de la Villa, sustituida por la Puerta Nueva €, la Puerta Nueva y el portillo (O), y la Puerta de Valderrey (S). En el siglo XIV hay bastantes referencias a los muros de la villa. Todavía existen en la actualidad restos de muralla que cerraba la población, apiñada entorno a la iglesia de San Juan Bautista , con el castillo en un extremo. Uno de los restos más significativos es una esquina (posible torre) asentada sobre un banco de arenisca y con base en talud.

Estilo		Cronología	XIV	Aparejo	Sillar
Clave Plan Nacional de Arquitectura Defensiva 2012				RM	
Conservación y uso:	Restos consolidados				



Planta y alzado

Acceso

Los restos se encuentran justo detrás del Ayuntamiento, así que no hay problema de localización ni de acceso.

En Círculo rojo su ubicación.

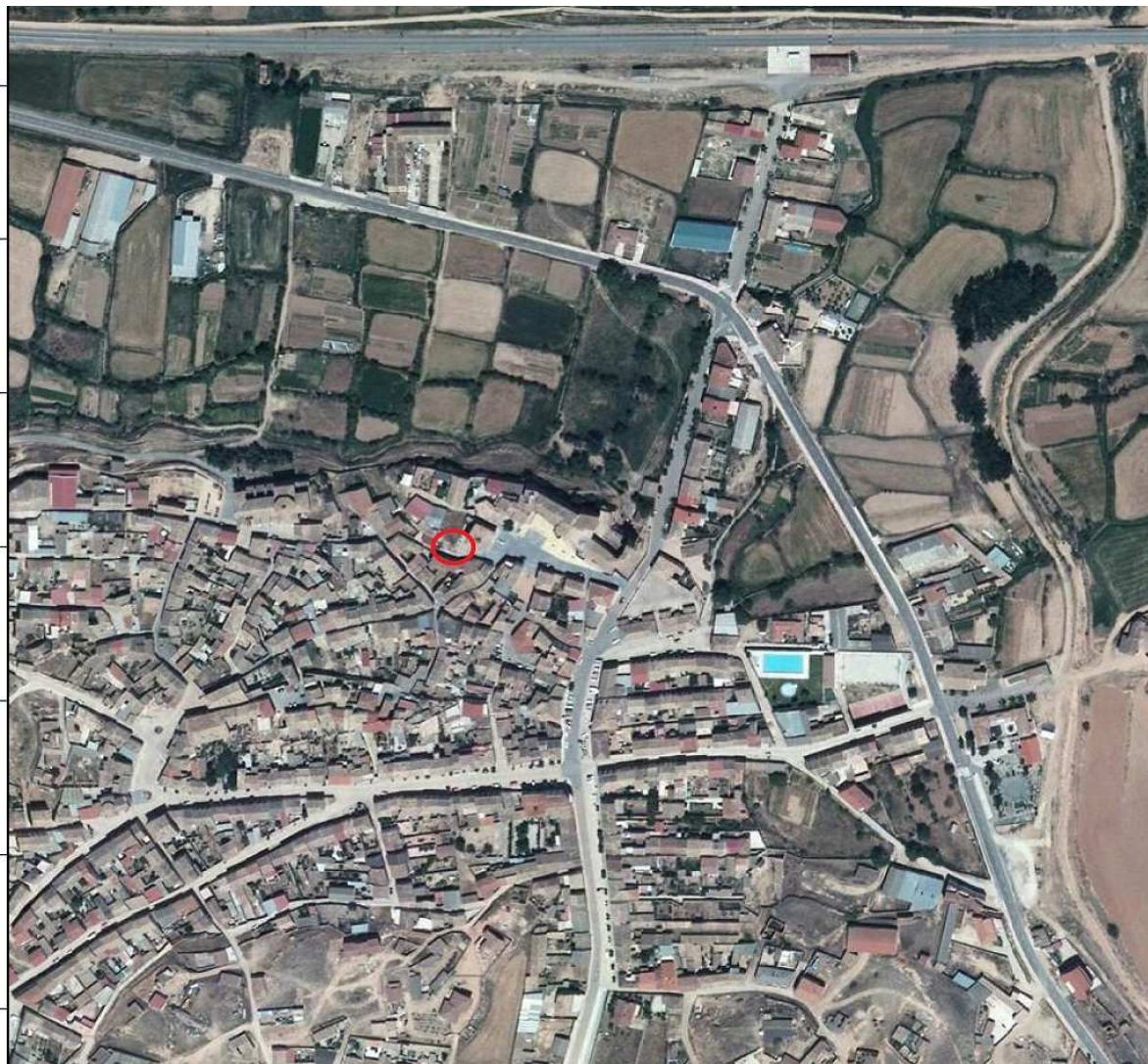

Información bibliográfica

MELENDO POMARETA, Joaquín. 2009. *El castillo de Cetina I*. La Comarca, 13 febrero. Calatayud
MELENDO POMARETA, Joaquín. 2009. *El castillo de Cetina II*. La Comarca, 20 febrero. Calatayud
MELENDO POMARETA, Joaquín. 2009. *El castillo de Cetina III*. La Comarca, 27 febrero. Calatayud
MELENDO POMARETA, Joaquín. 2009. *El castillo de Cetina IV*. La Comarca, 6 de marzo. Calatayud