

INVENTARIO FORTIFICACIONES ARAGONESAS. (A.R.C.A.)

IDF fortificación	CC. 39
-------------------	--------

Fecha creación ficha	03/07/2013		
Actualización	10/04/2017	B.I.C.	17/04/2006

DENOMINACIÓN	TORRE ALBA o BLANCA			
Emplazamiento	Urbano	Localidad	TORRALBA DE RIBOTA	
Ayuntamiento	Calle Mayor s/n		Provincia	ZARAGOZA
Teléfono	976899302		C. Postal	50311
		Comarca	COMUNIDAD CALATAYUD	

Propiedad	Pública	Acceso	Restringido	
Horario visita				Precio
Situación	Calle Soledad			
Datos de situación		ED50	WSG84	Altitud
UTM	X	610,129,05	610,020,33	644 m
Huso: 30	Y	4,585,942,49	4,585,733,83	
GEOGRAFICA	Latitud	41°25'0,37"N	41°24'56,27"N	
	Longitud	01°40'56,14"W	01°41'0,69"W	

Descripción:

La población estuvo amurallada y esta torre debió formar parte del conjunto. Es en la actualidad uno de los pocos restos que existen de lo que debió ser el castillo. La planta de la torre es 7,50 x 5,50 m y 15 de altura. En la parte inferior los sillares son blancos que corresponden a los cimientos. En su cara intramuros presenta un arco semicircular tapiado, y que comunicaba con una estancia baja de la torre, que estaría aneja a otro recinto dentro de las murallas. Sobre él hay otro vano con arco de medio punto y que parece ser un acceso a la tercera planta. La torre se remataba con ocho almenas cuadradas en su lado largos y seis en el corto. De su lado O arrancan sendos paños de la muralla. Presenta aspilleras con esviaje, y la central con orbe para armas de fuego.

Estilo		Cronología	XIV - XV	Aparejo	Sillería
Clave Plan Nacional de Arquitectura Defensiva 2012				T	
Conservación y uso:					

Bien conservada exteriormente, no así al interior.

Tras varios intentos de comprar la torre por el ayuntamiento de la localidad, finalmente en noviembre de 2015 se acordó su compra a los propietarios por una cantidad de unos 12,000 eur.

Ahora el consistorio a mes de julio de 2016 pretende su rehabilitación y urbanizar el espacio que se encuentra delante de la torre.



Planta y alzado

Acceso

No hay problemas de acceso ni de localización, se puede llegar en coche.
En círculo rojo su ubicación.

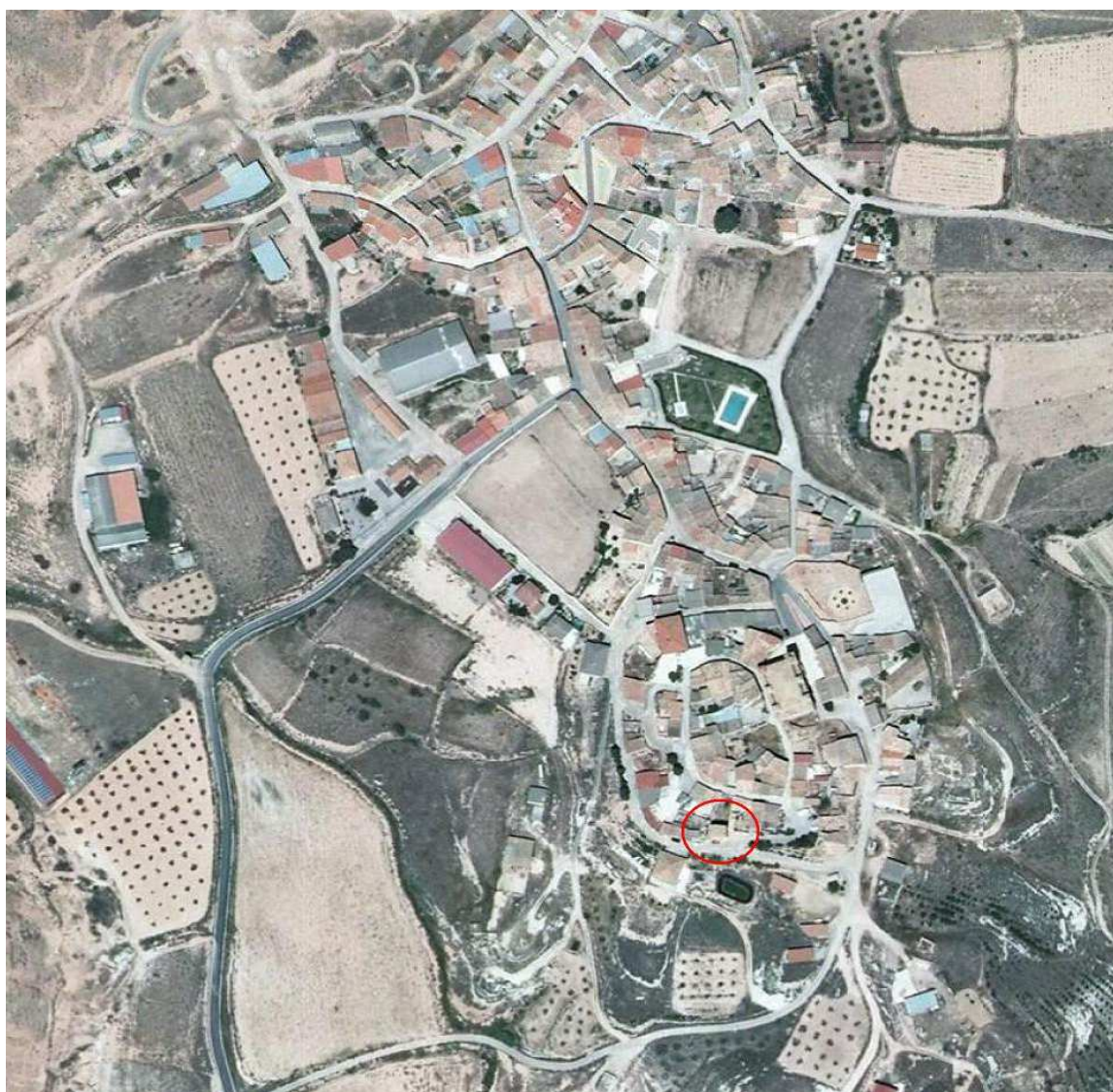

Información bibliográfica

MELENDO POMARETA, Joaquín. 2008. *Castillos de frontera: Castillo de Torralba I y II*. Periódico La Comarca, 28 nov y 5 dic. Calatayud.

YAGÜE GUIRLES, Ángel F., BORRÁS GUALIS, Gonzalo M., LACARRA DUCAY, M^a Carmen. 2011. *Torralba de Ribota. Remanso del mudéjar*. Institución Fernando El Católico. Zaragoza

Reseñas históricas y otras

Esta localidad es considerada como una "mole, antiquísima y venturosa villa de la Comunidad de Calatayud", pequeña en cuanto a su población pero grande por su historia.

Su época más antigua es un periodo oscuro, la de su primitivo asentamiento en el paraje de Lardallén, entre los siglos II y V d.C. Sí hay indicios de que el el paraje de Monte Armantes junto al que discurren las ramblas del río Ribota, era célebre ya en época romana por pasar por su parte alta la vía romana que unía Bilibilis con Numancia. Llegó después la invasión árabe, con un tiempo de historia legendaria o de tradiciones, que se refieren a la divisoria de los siglos VIII y IX, en plena dominación sarracena.

La historia conocida de la villa se iniciará con su reconquista por Alfonso I el Batallador en 1120, año en que toda la comarca bilbilitana entró en la órbita política del conquistador de Zaragoza. En 1254, el rey Jaime I el Conquistador otorga el privilegio de villas de realengo a las aldeas y lugares de la Comunidad de Calatayud. En 1362, varios lugares entre ellos este y Calatayud, fueron tomados por las tropas castellanas del rey Pedro el Cruel que llevaban 36 bombardas, y destruyeron gran parte de sus murallas, muchos edificios y su iglesia, habiéndose batido valerosamente sus habitantes.

No hay noticia de la primitiva iglesia. En 1367, el obispo de Tarazona D. Pedro Calvillo, ordenó que se levantara una nueva. Pedro IV para compensar los estragos de la guerra y enr econocimeinto al valor de los habitantes le concedió un nuevo privilegio "Villa eximida" de pechas y tributos. La villa debió de tener un gran florecimiento en la Edad Media y en el comienzo de la Moderna como así lo atestiguan su iglesia, castillo y murallas.

Otras fotografías 26/06/2016 José Manuel Clúa Méndez

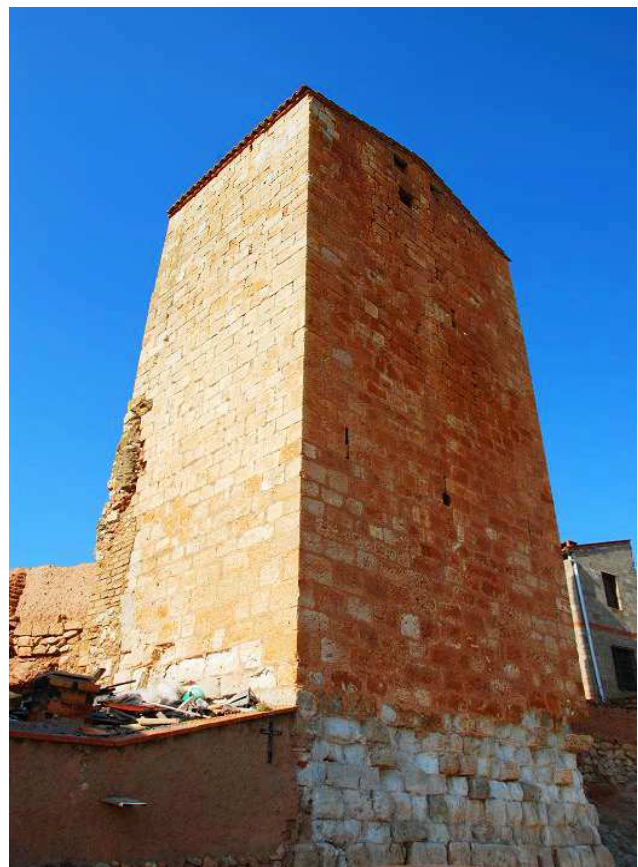

Aspilleras desde el interior de la torre