

# INVENTARIO FORTIFICACIONES ARAGONESAS. (A.R.C.A.)

IDF fortificación	CV. 65	Fecha creación ficha	31/01/2016	Actualización		B.I.C.	
-------------------	--------	----------------------	------------	---------------	--	--------	--

DENOMINACIÓN	CASA FACOCES						
Emplazamiento	Monte	Localidad	BIOTA		Provincia	ZARAGOZA	
Ayuntamiento	Herrería 5				C. Postal	50695	
Teléfono	976666300			Comarca	CINCO VILLAS		

Propiedad	Privada	Acceso	Restringido		Precio		
Horario visita					Precio		
Situación	Al NE de Farasdués pero término de Biota						
Datos de situación	ED50		WSG84		Altitud		
UTM	X	655,476,18		655,369,08		506 m	
Huso: 30	Y	4,680,501,11		4,680,291,42			
GEOGRAFICA	Latitud	42°15'37,73"N		42°15'33,70"N			
	Longitud	1°6'54,29"W		1°6'58,77"W			

## Descripción:

Curiosa vivienda de unos 6 x 6 m de planta, levanta dos pisos, teniendo en el segundo dos garitas de defensa con 3 aspilleras siendo dos de ellas de flanqueo. Estas garitas bastante desproporcionadas con el resto del edificio tienen el apoyo de sillar bien trabajado, cosa que no se ve en el resto del edificio salvo en los vanos y puerta, incluso en las esquinas.

Quizás el motivo de esta defensa lo constituya el hecho de lo aislada que esta la vivienda, a bastante distancia de las poblaciones de Farasdués o Biota.

Junto a ella se alzan unos edificios para ganado lo que completa el conjunto.

Estilo		Cronología		Aparejo	Sillería y ladrillo	
Clave Plan Nacional de Arquitectura Defensiva 2012				EF		
Conservación y uso:						

Bien conservada, se ve que esta en uso ya que parece restaurada. Según sabemos los garitones se utilizaron de fresqueras.



## Planta y alzado

## Acceso

Desde Ejea, antes de entrar en Farasdués, parte un camino paralelo al canal. Lo tomaremos y llegaremos hasta el 2º puente, unos 1,100 m. Desde este punto tomaremos una pista en muy buen estado, siguiendola por el trazado principal, aunque con ojo pues alguna bifurcación nos puede equivocar. Dirección NE en unos 4.700 m llegaremos al lugar. Pese a que la pista está en buenas condiciones recomendamos un vehículo todoterreno o todocamino.

En círculo rojo su ubicación

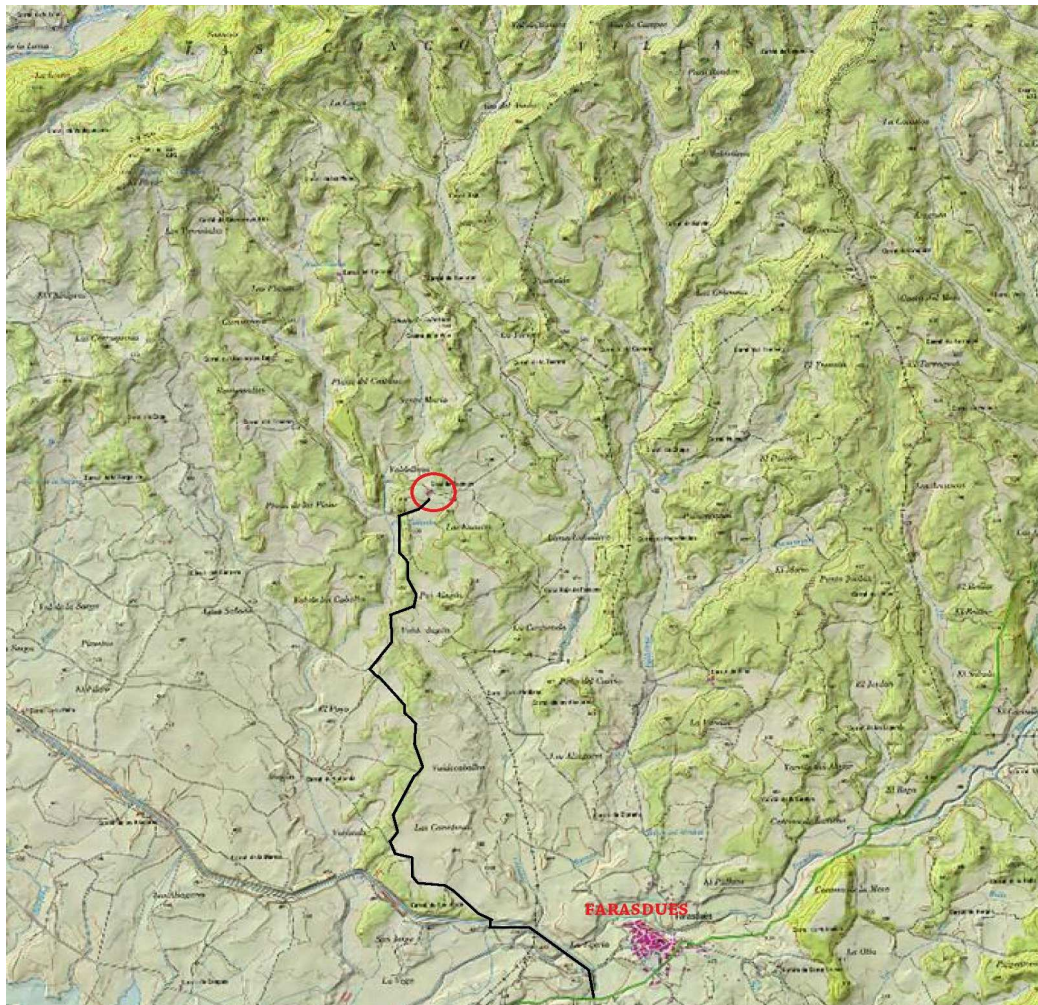

## Información bibliográfica