

INVENTARIO FORTIFICACIONES ARAGONESAS. (A.R.C.A.)

IDF fortificación	CV. 63
-------------------	--------

Fecha creación ficha	31/01/2016	B.I.C.	
Actualización			

DENOMINACIÓN	TORRE SIERA				
Emplazamiento	Monte	Localidad	ORÉS	Provincia	ZARAGOZA
Ayuntamiento	Calle Mayor 2		C. Postal	50619	
Teléfono	97666662		Comarca	CINCO VILLAS	

Propiedad	Privada	Acceso	Restringido	Precio	
Horario visita					
Situación	Al S de Orés, en el barranco del mismo nombre				
Datos de situación	ED50		WSG84		Altitud
UTM	X	663,581,56	663,473,73	511 m	
Huso: 30	Y	4,679,323,80	4,679,112,38		
GEOGRAFICA	Latitud	42°14'53,62"N	42°14'49,54"N		
	Longitud	1°11,93"W	1°16,43"W		

Descripción:

Impresionante vivienda torreada y a la vez fortificada. Quizás perteneciente a algún señorío. Es un bloque prismático de planta cuadrada de unos 11 m de lado por casi los 10 m de altura. Esta coronada por siete merlones en cada lado más los esquineros. Sobre uno de ellos se alza una peana sujetando una bola, quizás como elemento decorativo.

La fachada principal, gran puerta de arco dovelado defendida por un pequeño matacán situado en la tercera planta, abriendo en esta dos aspilleras en los extremos y una pequeña ventana conopial. La segunda planta abre dos ventanas con arcos conopiales y una tercera con arco recto. Los lados laterales son ciegos salvo una aspillera en la parte superior. La parte posterior abren vanos de factura más moderna, lo que nos hace pensar que la mitad de la torre se terminaría a posteriori, además se puede apreciar diferencia en los sillares de los lados laterales.

Estilo		Cronología	XV-XVI	Aparejo	Sillería
Clave Plan Nacional de Arquitectura Defensiva 2012				EF	

Conservación y uso:

Bien conservada, se ve que esta en uso, tiene vanos abiertos en época moderna y añadidos que afean el conjunto.

No se pudo visitar el interior.



Planta y alzado

Según J.M. CLÚA MÉNDEZ

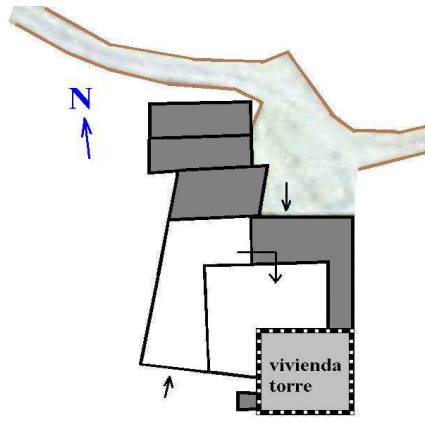

Acceso

A la entrada del pueblo viene la señalización a la ermita de Yerzol. Es un camino rural asfaltado, por tanto apto para vehículos. En unos 4,5 km llegaremos a la casa y a la pequeña ermita de San Gerónimo. En círculo rojo su ubicación.

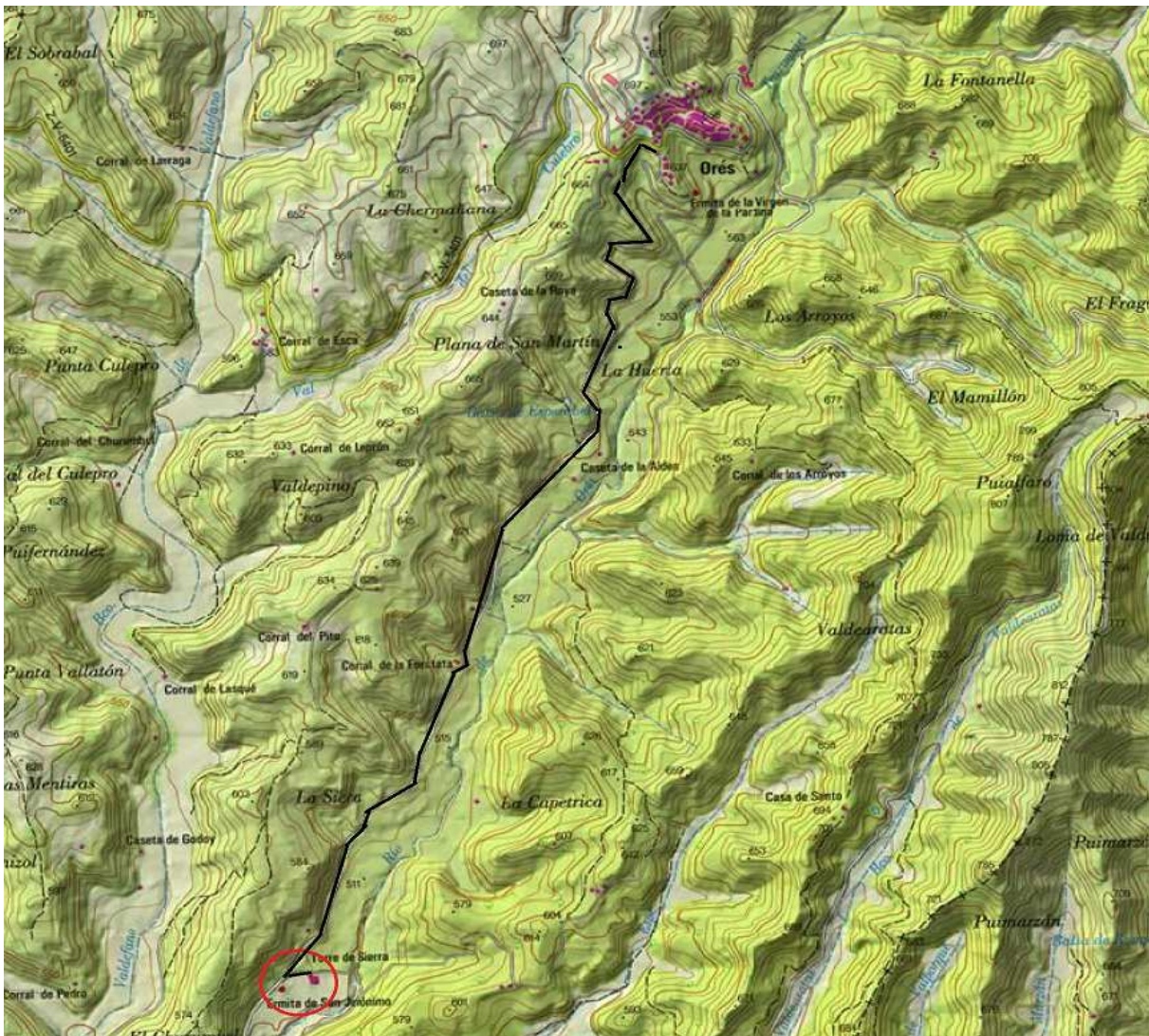

Información bibliográfica