

INVENTARIO FORTIFICACIONES ARAGONESAS. (A.R.C.A.)

IDF fortificación	CV. 27
-------------------	--------

Fecha creación ficha	02/10/2012
----------------------	------------

Actualización		B.I.C.	17/04/2006
---------------	--	--------	------------

DENOMINACIÓN	CASTILLOS DE ROITA				
Emplazamiento	Monte	Localidad	ROITA	Provincia	ZARAGOZA
Ayuntamiento	Pza. de la Villa 1 (SOS DEL REY CATÓLICO)			C. Postal	50680
Teléfono	948888065		Comarca	CINCO VILLAS	

Propiedad	Privada	Acceso	Libre	
Horario visita		Precio		
Situación	En la cima del monte de Roita			
Datos de situación	ED50	WSG84	Altitud	
UTM	X	654,547,46	654,440,08	920 m
Huso: 30	Y	4,704,032,49	4,703,822,84	
GEOGRAFICA	Latitud	42°28'20,89"N	42°28'16,89"N	
	Longitud	1°7'12,10"W	1°7'16,61"W	

Descripción:

Su planta es un trapecio rectángulo no grande, cuyo lado mayor mide unos 25 m. Los lados que miran hacia el N son de piedra irregular con la esquina redondeada, y serán quizás lo más antiguo. Los otros lados son de buena sillería y tienen una torre en dos esquinas opuestas. La torre oriental esta relativamente bien conservada, cuadrada de 6 m de lado con saeteras, rematada con 8 buhardas apoyadas en ménsulas. La otra torre, a poniente, es idéntica, pero de la que sólo se conserva una pared y media, una puerta la comunica con una sala rectangular, que se cubría con arcos fajones de forma apuntada, tiene aspecto palaciego, algo impropio en este tipo de castillos. Dos ventanas geminadas con bellas traverías góticas. Bajo la sala esta el aljibe, el cual tiene acceso desde el exterior de esta sala.

Antes de llegar al castillo, atravesaremos la antigua iglesia del despoblado medieval.

Estilo		Cronología	XIV	Aparejo	Sillería
Clave Plan Nacional de Arquitectura Defensiva 2012				Ca	
Conservación y uso:					

Pese a ser uno de los mejores castillos góticos de Aragón, su situación es deplorable, un estado de ruina en progresión nos esta privando cada vez más de esta belleza arquitectónica.

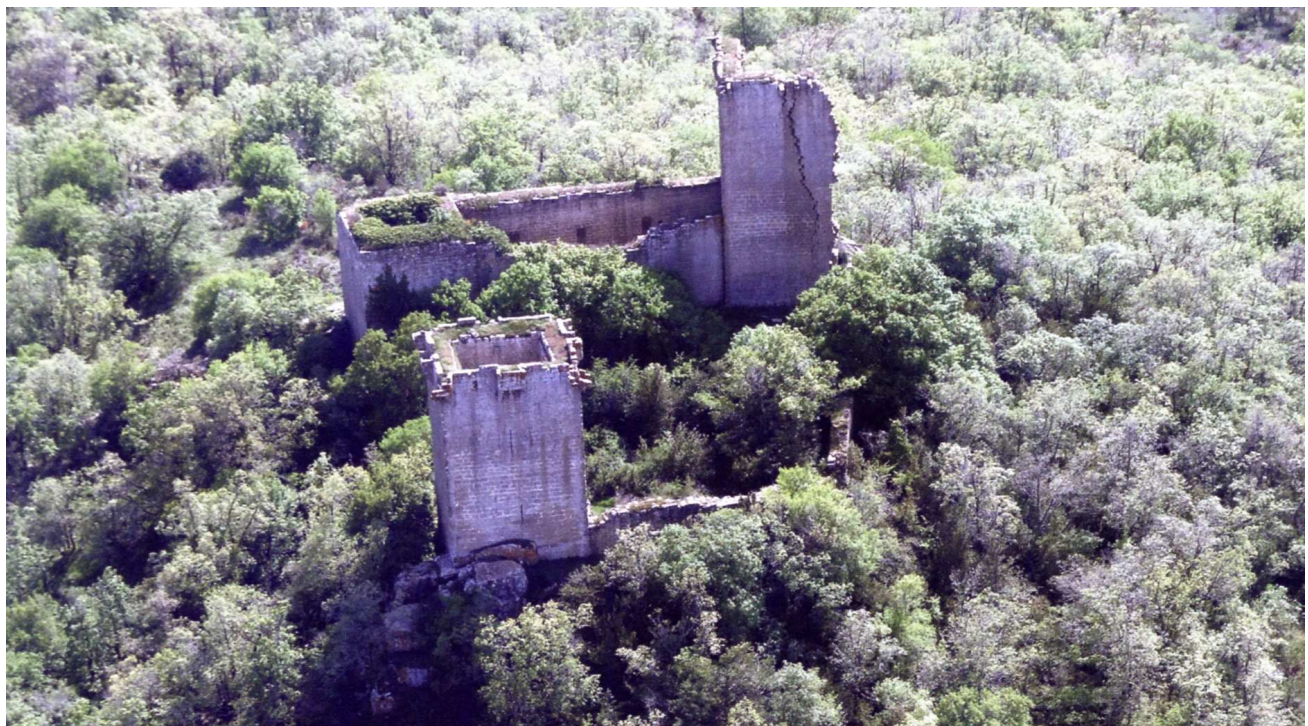

Planta y alzado

Según J.M. ESTABLÉS ELDUQUE

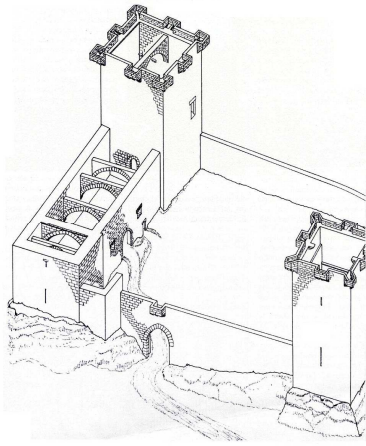

Reconstrucción y planta de la fortaleza

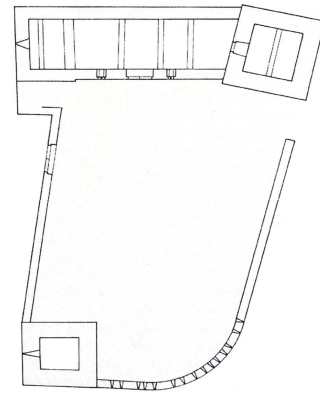

Acceso

Coger la carretera que desde Navardún nos lleva a Petilla, a la altura de la ermita de Ceñito sale una pista forestal que con un coche TT podremos recorrerla y llegar a la base del castillo.

Como la barrera que cierra la pista no siempre esta abierta, hay que pensar en llegar andando, unos 5,2 km. En círculo rojo su ubicación.

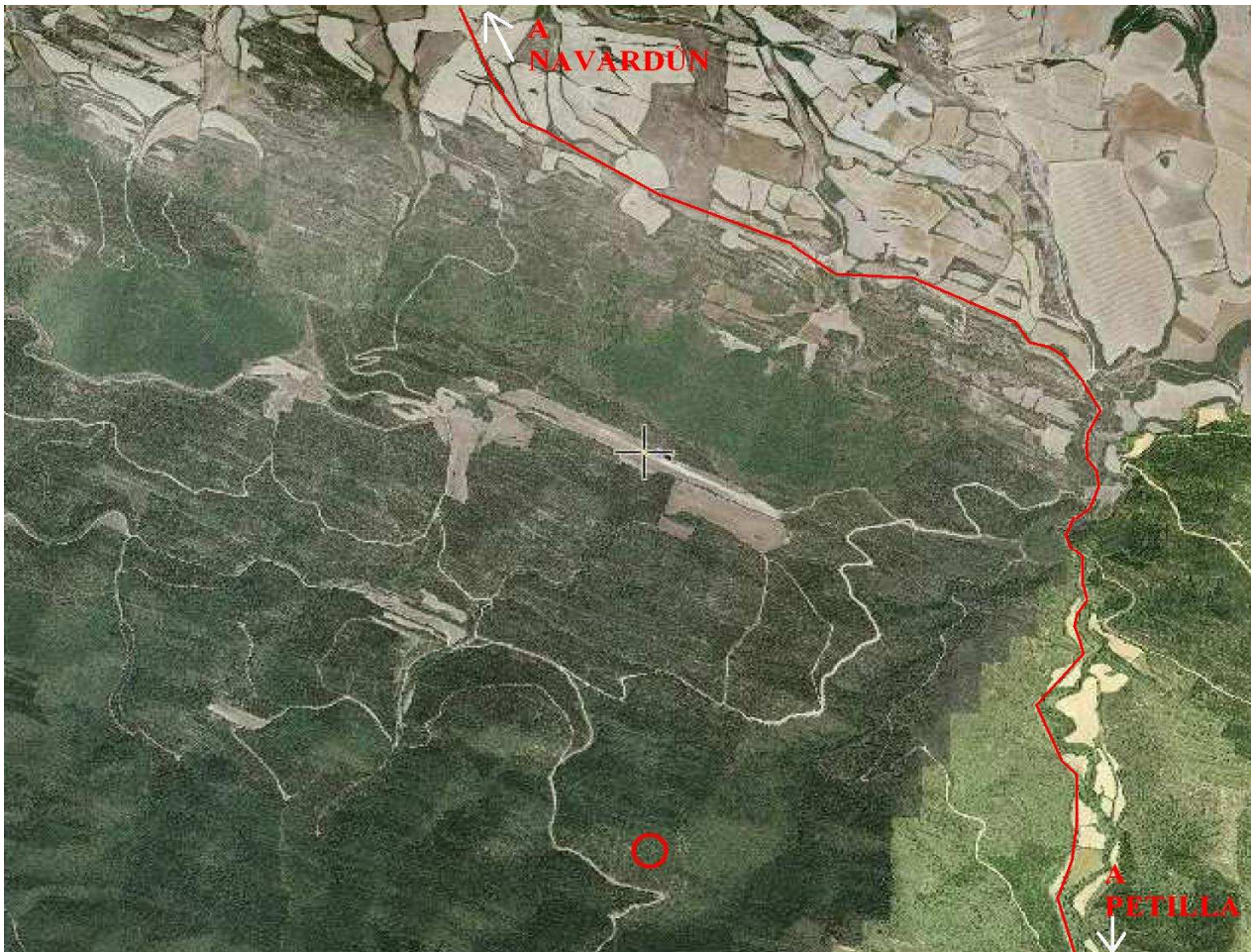

Información bibliográfica

ESTABLÉS ELDUQUE, José María. 2008. *El castillo de Rueyta*. Rev. Castillos de Aragón nº 16. Asociación para la Recuperación de los Castillos de Aragón. Zaragoza. Pp 8-18

GUITART APARICIO, Cristóbal. 1986. *Castillos de Aragón II* (tercera edición). Librería General. Zaragoza.