

INVENTARIO FORTIFICACIONES ARAGONESAS. (A.R.C.A.)

IDF fortificación	CV. 22
-------------------	--------

Fecha creación ficha	02/10/2012		
Actualización	20/04/2015	B.I.C.	17/04/2006

DENOMINACIÓN	CASTILLO				
Emplazamiento	Urbano	Localidad	SÁDABA	Provincia	ZARAGOZA
Ayuntamiento	Plaza de Aragón 1		C. Postal	50670	
Teléfono	976675055		Comarca	CINCO VILLAS	

Propiedad	Público	Acceso	Según horario		
Horario visita	Variable, depende de temporada		Precio	Máximo 2 euros	
Situación	En el mismo pueblo.				
Datos de situación	ED50		WSG84		Altitud
UTM	X	642,968,87	642,861,38		561 m
Huso: 30	Y	4,682,674,79	4,682,464,89		
GEOGRAFICA	Latitud	42°16'56,78"N		42°16'52,74"N	
	Longitud	1°15'57,98"W		1°16'2,50"W	

Descripción:

El castillo se alza sobre un mezuino montículo, inmediato al caserío. En principio el pueblo se asentó a sus pies, pero luego se trasladó al otro lado del río, aunque hoy en día está todo unido. De planta cuadrilátera muy aproximada a un rectángulo de 38 x 30 m. Una superficie de más de 1.000 m² no es precisamente un castillo pequeño. Su recinto amurallado es de uniforme altura y bastante elevado, presentando siete torres de planta rectangular. Cuatro están en las esquinas, dos en el centro de los lados N y E, y la séptima en el lado S, pero muy cerca de la del ángulo SO, para flaquear entre ambas el único ingreso. En algunas torres y muros aparecen ventanas estrechas de arco semicircular y saeteras muy rasgadas. Un estrecho camino de ronda recorre todo el adarve. El patio de armas es bastante extenso, en su centro está el aljibe, en los lados N y O están adosadas las dos salas, y en el rincón SE la capilla.

Estilo		Cronología	XIII	Aparejo	Sillería
Clave Plan Nacional de Arquitectura Defensiva 2012				Ca	
Conservación y uso:					

En proceso de restauración, pues consta de varias fases. No obstante es visitable. Para consultas sobre visitas guiadas tlf. 699425834 o Ayuntamiento



Planta y alzado

Según J.M. ESTABLÉS ELDUQUE

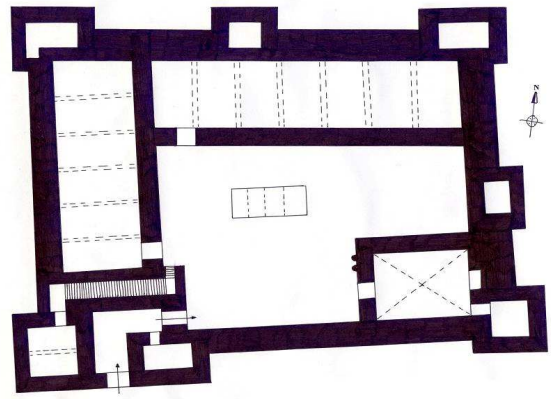
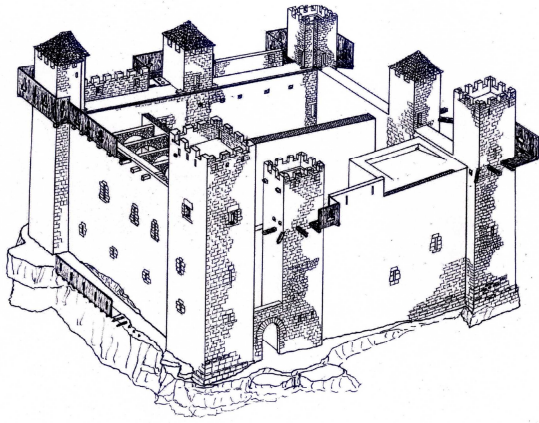

Acceso

Sin problemas de acceso, es bien visible desde cualquier punto del pueblo.
En círculo rojo su ubicación.

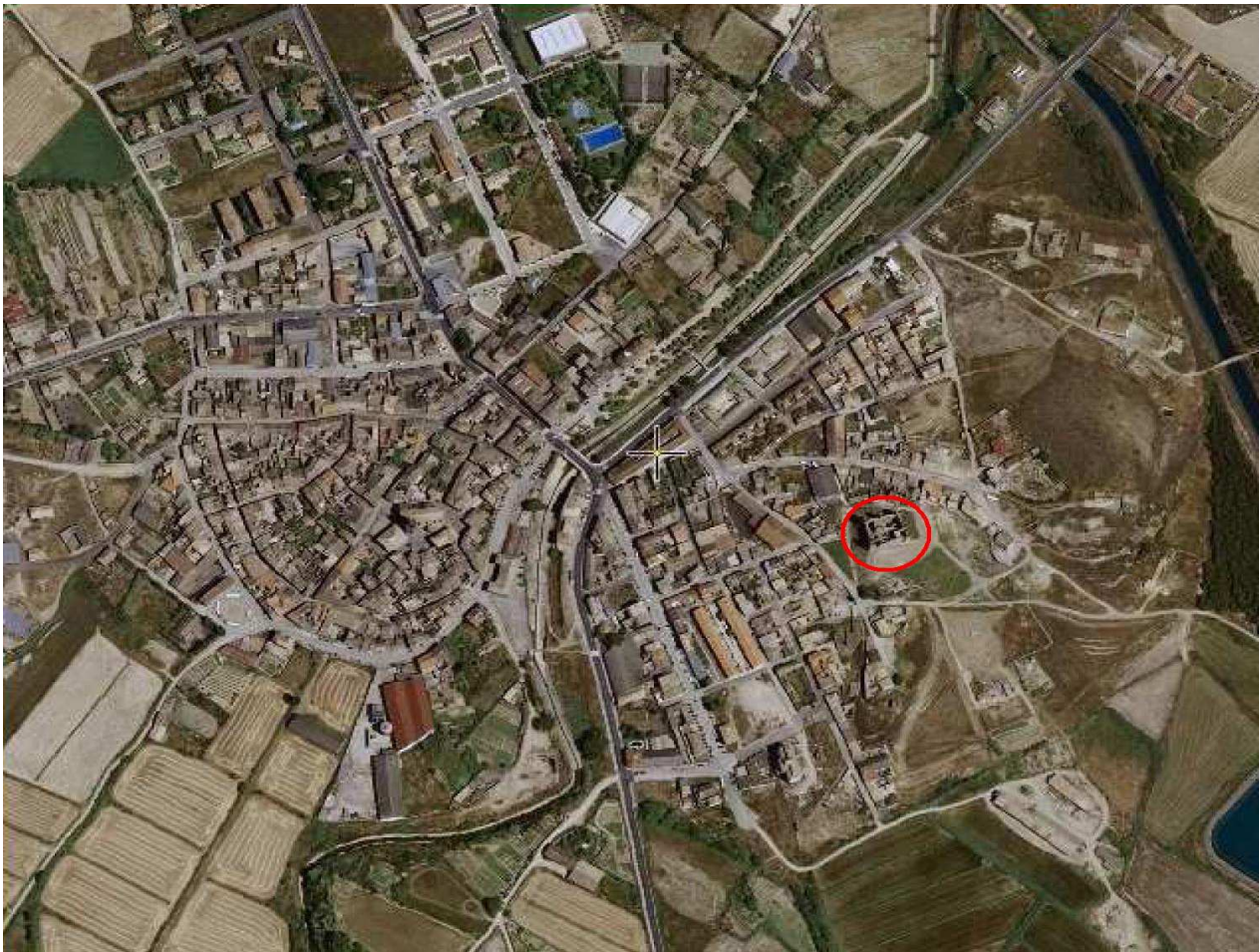

Información bibliográfica

GUITART APARICIO, Cristóbal. 1986. *Castillos de Aragón II* (tercera edición). Librería General. Zaragoza
ALMERIA, José Antonio. GIMÉNEZ, Cristina. LOMBA, Concepción. RÁBANOS, Carmen. 1998. *El patrimonio artístico de la comarca de las Cinco Villas*. Centro de Estudios de las Cinco Villas (Instituto Fernando El Católico) Ejea de los Caballeros (Zaragoza),