

INVENTARIO FORTIFICACIONES ARAGONESAS. (A.R.C.A.)

IDF fortificación	M. 5	Fecha creación ficha	11/02/2014	Actualización		B.I.C.	
-------------------	------	----------------------	------------	---------------	--	--------	--

DENOMINACIÓN	TORRE CAMAÑES						
Emplazamiento	Monte	Localidad	CANTAVIEJA		Provincia	TERUEL	
Ayuntamiento	Plaza Cristo Rey s/n				C. Postal	44140	
Teléfono	964185001			Comarca	MAESTRAZGO		

Propiedad	Privada	Acceso	Libre exteriormente				
Horario visita					Precio		
Situación	Al N del cerro de Monserrate						
Datos de situación	ED50		WSG84		Altitud		
UTM	X	729,008,18		728,898,97		1.023 m	
Huso: 30	Y	4,492,225,25		4,492,015,82			
GEOGRAFICA	Latitud	40°32'54,42"N		40°32'50,26"N			
	Longitud	00°17'44,37"W		00°17'48,73"W			

Descripción:

Es la torre más importante del municipio. Se trata de una esbelta torre almenada de aspecto claramente señorial, colgada en la ladera de la montaña. En altura disminuye la anchura del perímetro dando la impresión de ser todavía más alta. Se han abierto vanos en época más moderna, pero de los originales se conserva una ventana gótica de arco trilobulado, formado por dos enormes piedras.

Altura de la torre 15 m aprox y sus lados 7 x 7 m

Estilo		Cronología	XVI	Aparejo	Mampostería y sillar	
Clave Plan Nacional de Arquitectura Defensiva 2012				EF		
Conservación y uso:						

Se encuentra en mal estado debido al abandono y la falta de uso, con grandes grietas en los muros y graves problemas estructurales que amenazan con hundirla. Los edificios anexos se están esmorronando.



Planta y alzado

Acceso

Desde Cantavieja coger el camino de Torre Bono. Es muy aconsejable un todo terreno, ya que hay que circular por varias pistas en estado diverso de conservación.

En círculo rojo su ubicación.

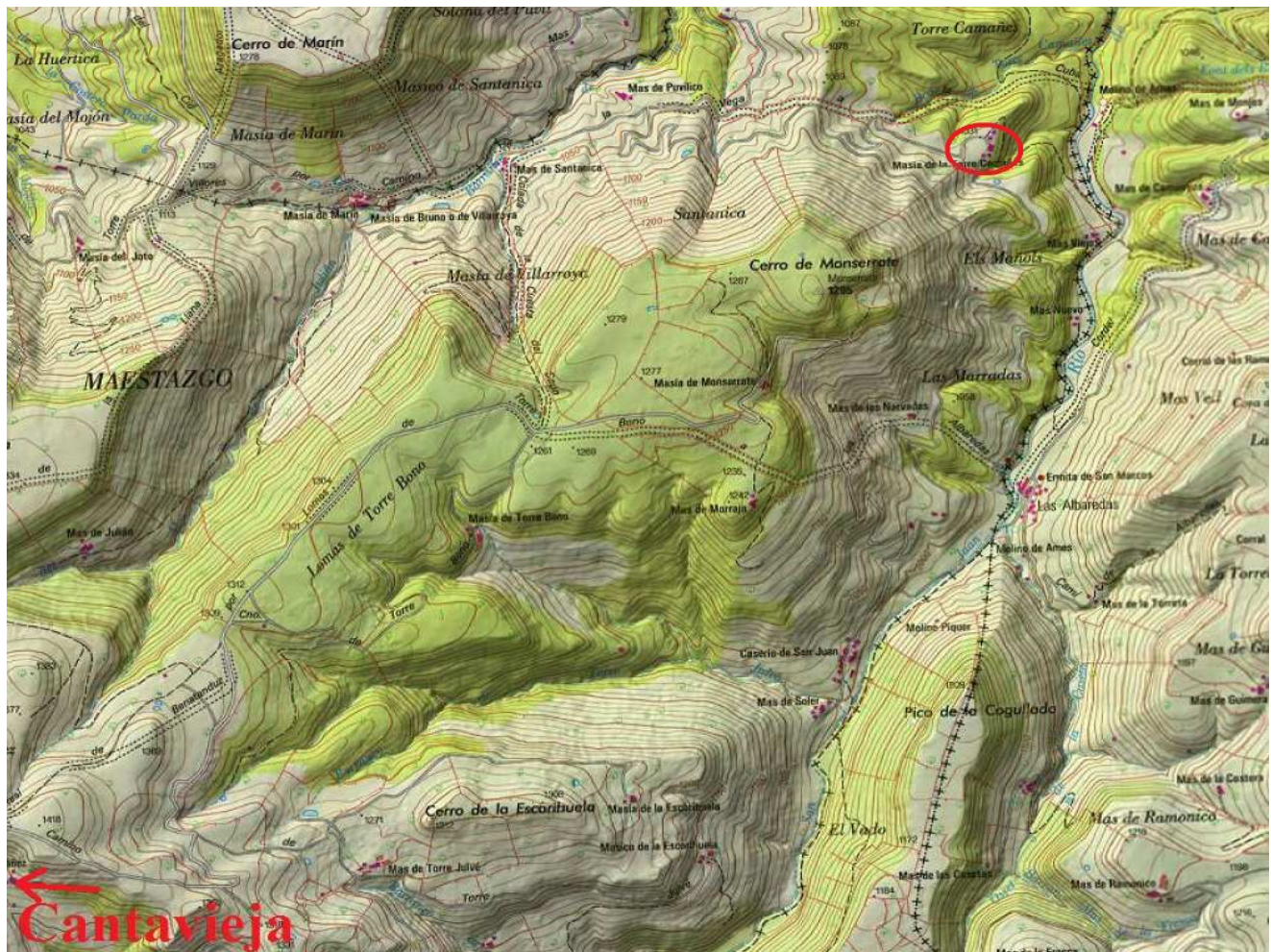

Información bibliográfica

VV.AA. 2008. *Un patrimonio por descubrir: Las torres fortificadas y masías torreadas del Maestrazgo*. Centro de Estudios del Maestrazgo Turolense (CEMAT) / Centro de Estudios sobre la Despoblación y Desarrollo de Áreas Rurales (CEDDAR). Cantavieja (Teruel)