

INVENTARIO FORTIFICACIONES ARAGONESAS. (A.R.C.A.)

IDF fortificación	BA. 25	Fecha creación ficha	06/10/2015	Actualización		B.I.C.	
-------------------	--------	----------------------	------------	---------------	--	--------	--

DENOMINACIÓN	CORRAL DE BLASER o LA DEHESA						
Emplazamiento	Monte	Localidad	ALCAÑIZ		Provincia	TERUEL	
Ayuntamiento	Plaza de España 1				C. Postal	44600	
Teléfono	978870565			Comarca	BAJO ARAGON		

Propiedad	Privada	Acceso	Libre andando		Precio		
Horario visita					Precio		
Situación	Al N de la ermita de la Virgen de La Peña						
Datos de situación	ED50		WSG84		Altitud		
UTM	X	737,841,46		737,732,50		400 m	
Huso: 30	Y	4,551,894,24		4,551,684,19			
GEOGRAFICA	Latitud	41°4'58,17"N		41°4'54,04"N			
	Longitud	00°10'7,37"W		00°10'11,75"W			

Descripción:

Otra de las parideras o edificios ganaderos que rodean la ciudad de Alcañiz. Como otras, esta también fue dotada de elementos defensivos, abriendo en su muro N hasta 23 vanos para fusilería, y en su muro O tres más. Los vanos del muro N presentan un formato diferente pues son de forma casi cuadrada y no alargada y estrecha como otros ejemplos. Además tienden a tener el abocinamiento al exterior. Esta claro que se trata de controlar y proteger el acceso por esta vía a la ciudad.

Estilo		Cronología	XIX	Aparejo	Mampostería y sillares	
Clave Plan Nacional de Arquitectura Defensiva 2012				FF		
Conservación y uso:						

Bastante transformado pero al estar en uso se conserva relativamente aceptable.

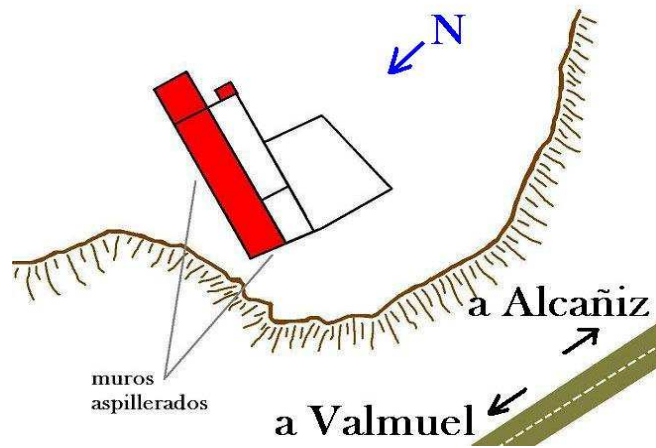

**Acceso**

Desde Alcañiz cogemos la carretera TE-V-7032 dirección Valmuel y a unos 4,3 km pasando antes por la ermita de la Virgen de La Peña, llegaremos a un desvío que nos acerca a esta construcción. Habrá cadena así que hay que subir andando pocos metros.

En círculo rojo su ubicación.

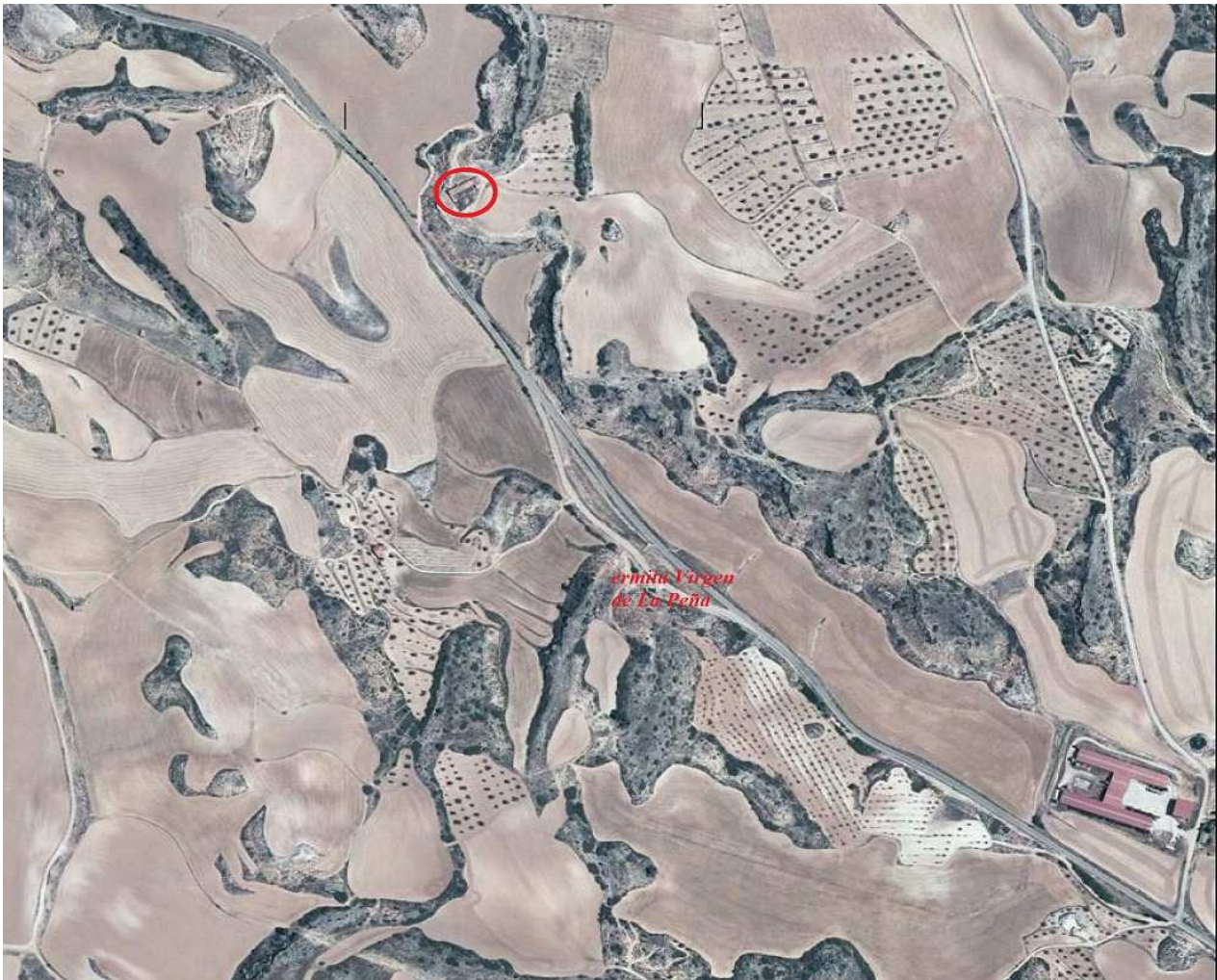
**Información bibliográfica**