

INVENTARIO FORTIFICACIONES ARAGONESAS. (A.R.C.A.)

IDF fortificación	SO. 63	Fecha creación ficha	09/12/2013	Actualización		B.I.C.	
-------------------	--------	----------------------	------------	---------------	--	--------	--

DENOMINACIÓN	CASA						
Emplazamiento	Urbano	Localidad	GUASO (BESTREGUÍ)		Provincia	HUESCA	
Ayuntamiento	Plaza Mayor 1 (AINSA)				C. Postal	22330	
Teléfono	974500002			Comarca	SOBRARBE		

Propiedad	Privada	Acceso	Restringido		Precio		
Horario visita							
Situación	En el mismo barrio de Bestreguí						
Datos de situación	ED50		WSG84		Altitud		
UTM	X	260,640,78		260,547,55		681 m	
Huso: 30	Y	4,700,216,86		4,700,013,72			
GEOGRAFICA	Latitud	42°24'59,76"N		42°24'55,79"N			
	Longitud	00°5'27,59"E		00°5'23,22"E			

Descripción:

Es un barrio diferente al resto que conforman Guaso, ya que sus casas se arremolinan alrededor de un irregular patio abierto central, estrecho y alargado. Al N cercan las viviendas y al S los edificios de apoyo. La fórmula de acceso al patio y hogares es mediante un túnel que acentúa la cerrazón del conjunto, esta cubierto con bóveda de medio cañón rebajado, el suelo de cantos rodados. En la fachada septentrional hay una gran puerta dovelada y de arista biselada; encima ventana con inscripción "AÑO 1672 BROTO REX", lo que ha dado pie para suponer el origen del grupo en una casa fuerte-se ven alfileras en sus paramentos- Actualmente el barrio lo forman cuatro casas en estado de uso, una arruinada y un solar.

Estilo		Cronología	XVII	Aparejo	Sillares y mampostería
Clave Plan Nacional de Arquitectura Defensiva 2012				EF	
Conservación y uso:					

La casa fuerte esta dedicada al turismo rural



Planta y alzado

Acceso

Una vez que empezamos a ascender hacia Guaso, pasamos el acceso a O Tozal y seguimos carretera Arcusa y pocos metros a la izquierda esta el conjunto de casas del barrio. En círculo rojo su ubicación.

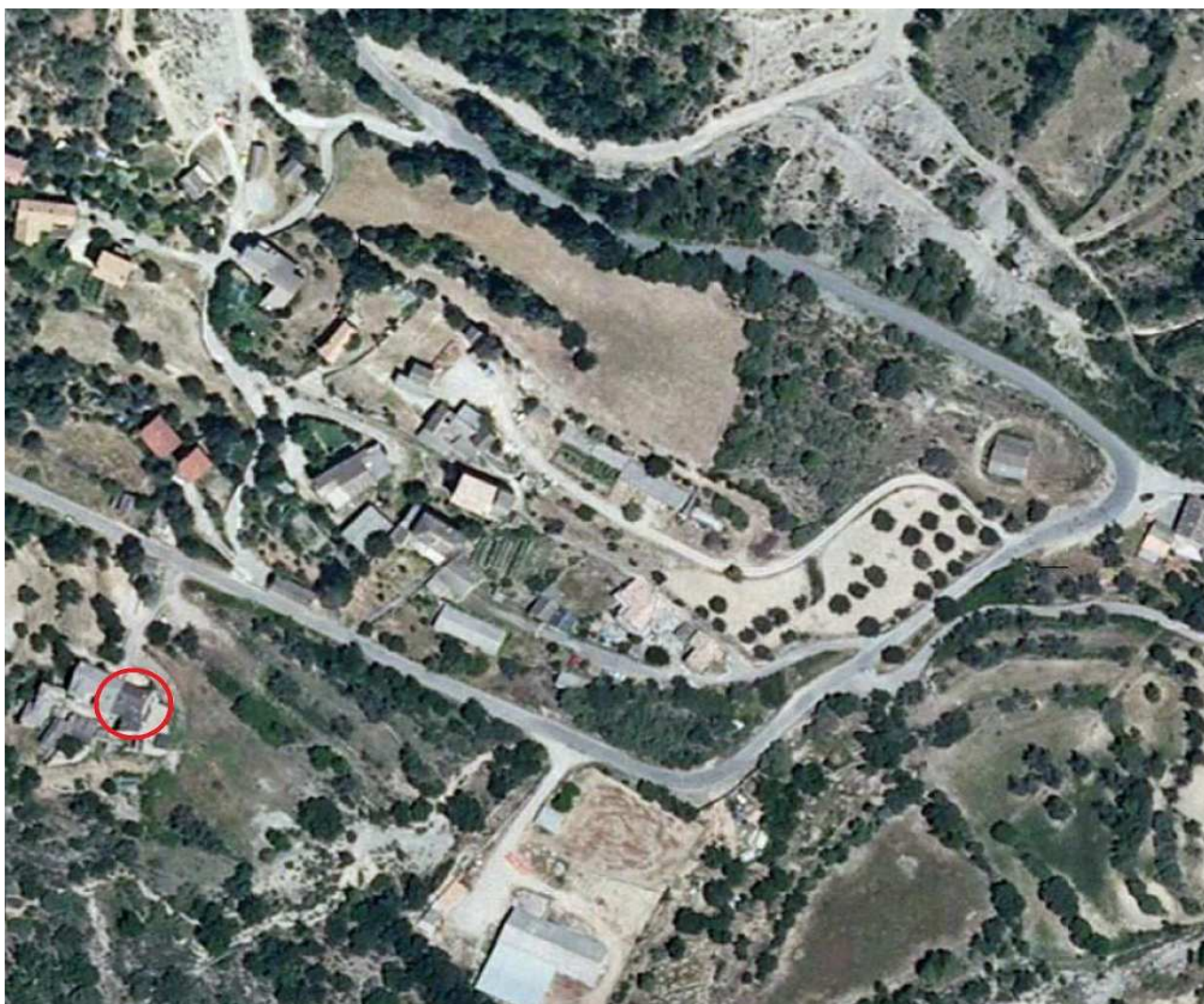

Información bibliográfica

CASTÁN SARASA, Adolfo. 2008. *Lugares del Alto Aragón. Las comarcas pueblo a pueblo*. Publicaciones y Ediciones del Alto Aragón. Huesca.