

INVENTARIO FORTIFICACIONES ARAGONESAS. (A.R.C.A.)

IDF fortificación	SO. 55	Fecha creación ficha	02/10/2012	Actualización		B.I.C.	
-------------------	--------	----------------------	------------	---------------	--	--------	--

DENOMINACIÓN	HOSPITAL						
Emplazamiento	Urbano	Localidad	TORLA		Provincia	HUESCA	
Ayuntamiento	Plaza Constitución s/n				C. Postal	22376	
Teléfono	974486152			Comarca	SOBRARBE		

Propiedad	Privada	Acceso	Restringido		Precio		
Horario visita					Precio		
Situación	Por la calle al N de la iglesia que desciende a la carretera						
Datos de situación	ED50		WSG84		Altitud		
UTM	X	736,952,85		736,845,71		1.032 m	
Huso: 30	Y	4,723,758,43		4,723,548,85			
GEOGRAFICA	Latitud	42°37'44,67"N		42°37'40,73"N			
	Longitud	00°6'37,65"W		00°6'42,06"W			

Descripción:

Con el fin de posibilitar la defensa por la calle La Fuente, a la que se podía acceder fácilmente desde los campos situados al E, se obró una nueva torre de unos 6 m de lado, y 4,38-4,40 m por el interior, lo que arroja una superficie útil de 19 m², en la planta baja, lo que permitía albergar un buen número de vecinos. Se accede a ella por un callejón sin salida, desde la calle. Tiene entrada en altura por el lado de la población si bien después se obró otra debajo, y al menos una aspillera por planta en la zona inferior. En la tercera, verdadero piso defensivo, se abrieron dos aspilleras por lado. En el siglo XVII se añadió a la torre por el E un gran bloque de tres alturas, de 9,38 x 4,60 m (medidas interiores), en el que se ubicó el hospital, compuesto de tras salas superpuestas. En las paredes se abrieron anchas arcadas ciegas, vanos y aspilleras.

Estilo		Cronología	XVI - XVII	Aparejo	Mampostería
Clave Plan Nacional de Arquitectura Defensiva 2012				EF	
Conservación y uso:					

En estado ruinoso.



Planta y alzado

Según J.M. ESTABLÉS ELDUQUE

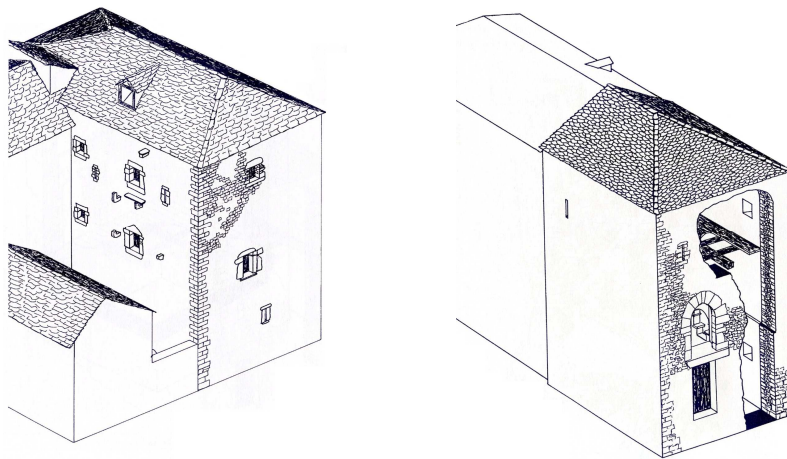

Acceso

La parte que mira a los campos es facil de identificar y acceder pues se ve desde la calle que por detrás de la iglesia (al N) desciende a la carretera
El círculo rojo marca su ubicación.

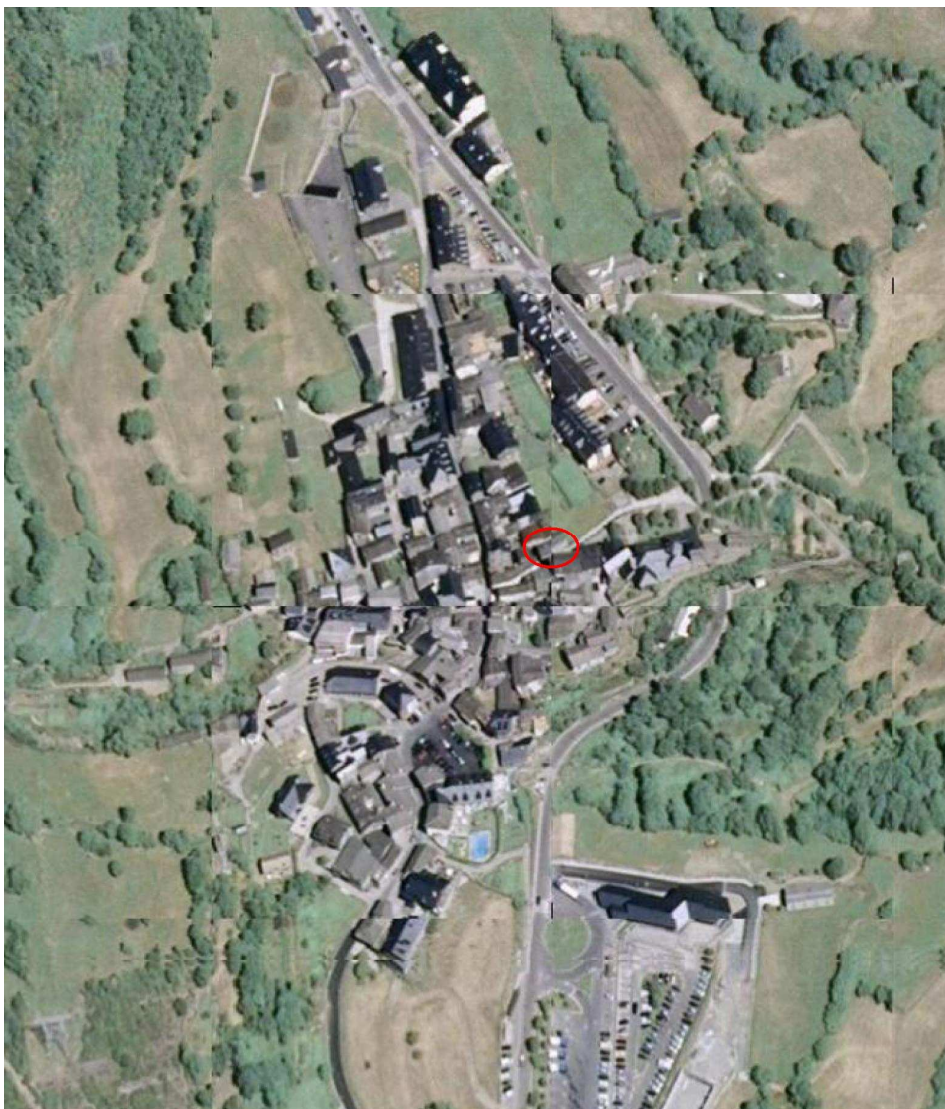

Información bibliográfica

ESTABLÉS ELDUQUE, José María. 2008. *Ensayo de un diccionario de Aragón. TORLA III: castillo, iglesia de El salvador, torres fuertes y casas infanzonas*. José M^a Establés Elduque. Logroño.