

INVENTARIO FORTIFICACIONES ARAGONESAS. (A.R.C.A.)

IDF fortificación	SO. 54	Fecha creación ficha	02/10/2012	Actualización		B.I.C.	
-------------------	--------	----------------------	------------	---------------	--	--------	--

DENOMINACIÓN	CASTILLO						
Emplazamiento	Urbano	Localidad	TORLA		Provincia	HUESCA	
Ayuntamiento	Plaza Constitución s/n				C. Postal	22376	
Teléfono	974486152			Comarca	SOBRARBE		

Propiedad	Iglesia	Acceso	Libre en partes		Precio		
Horario visita							
Situación	En la misma iglesia parroquial.						
Datos de situación	ED50		WSG84		Altitud		
UTM	X	737,019,79		736,912,21		1.020 m	
Huso: 30	Y	4,723,758,53		4,723,548,93			
GEOGRAFICA	Latitud	42°37'44,60"N		42°37'40,66"N			
	Longitud	00°6'34,72"W		00°6'39,14"W			

Descripción:

Tanto las fotografías de Briet como las realizadas antes de los años setenta, muestran aspilleras clásicas en el cierre N de la torre en la que se ubica la sacristía de la iglesia parroquial. Además. Al penetrar en la fortaleza por el arco de medio punto situado junto al campanario, se descubre la portada en altura, en la pared del sol saliente, lo que prueba su condición castrense. En el edificio que alberga la abadía, que en sus partes occidental y central presenta tres alturas, se encuentra imbricada una interesante torre fuerte. En total el conjunto, en su parte occidental se componía de tres torres que conformaban una suerte de triángulo: las dos comentadas antes, y el campanario, que hoy aparece muy restaurado. Entre esta última y la de la sacristía se ubica la cabecera de la actual iglesia. También se hizo otra torre con tronera a poniente unida a los pies de la iglesia.

Estilo		Cronología	XVI - XVII	Aparejo	Mampostería
Clave Plan Nacional de Arquitectura Defensiva 2012				Ca	
Conservación y uso:					

El conjunto se encuentra muy transformado debido a las diversas restauraciones, por ejemplo el campanario fue remodelado y desfigurado tras su restauración ya que fue incendiado en la GCE (1936-1939).

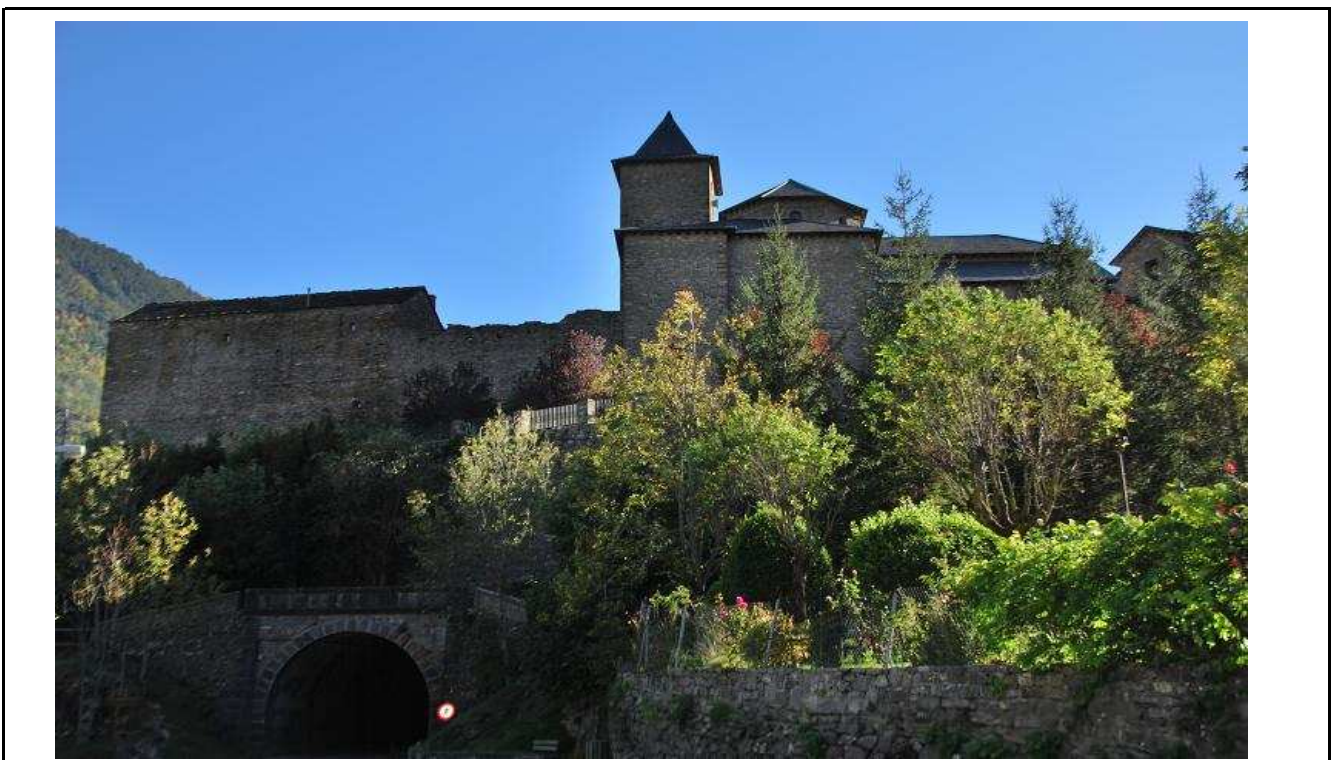

Planta y alzado

Según J.M. ESTABLÉS ELDUQUE

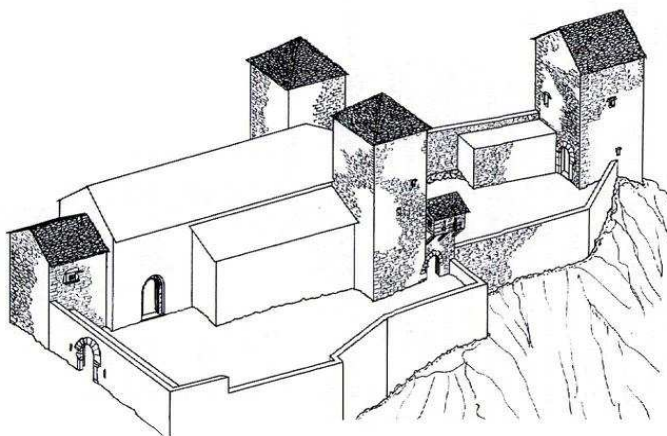

reconstrucción de la fortaleza (XVII)

Acceso

Ale star en el mismo pueblo, no preseta probles de localización ni de acceso. Las torres son complicadas de visitar interiormente.

En círculo rojo su ubicación.

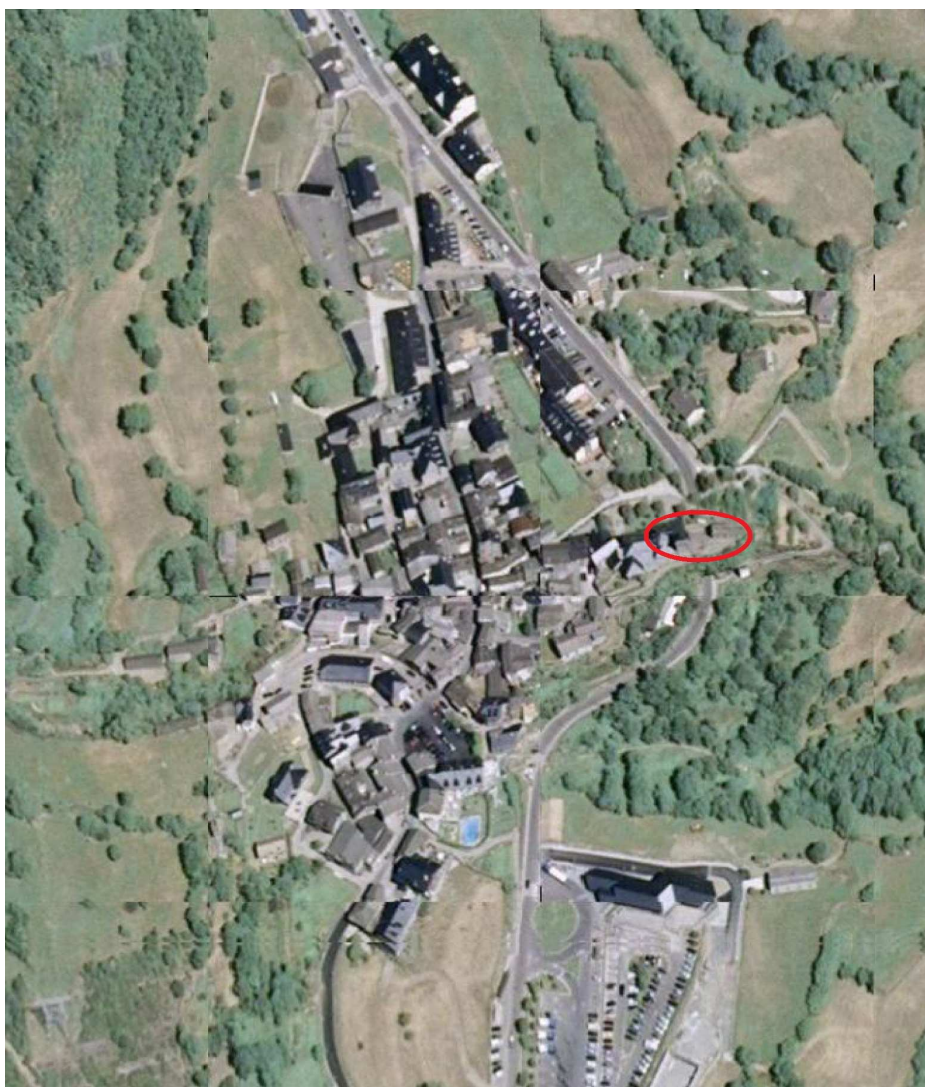

Información bibliográfica

ESTABLÉS ELDUQUE, José María. 2008. *Ensayo de un diccionario de Aragón. TORLA III: castillo, iglesia de El salvador, torres fuertes y casas infanzonas*. José M^a Establés Elduque. Logroño.