

INVENTARIO FORTIFICACIONES ARAGONESAS. (A.R.C.A.)

IDF fortificación	SO. 43	Fecha creación ficha	19/08/2013	Actualización		B.I.C.	
-------------------	--------	----------------------	------------	---------------	--	--------	--

DENOMINACIÓN	TORRE DE LA IGLESIA PARROQUIAL DE SAN JUAN						
Emplazamiento	Urbano	Localidad	SASÉ			Provincia	HUESCA
Ayuntamiento	C/ La Iglesia 1 (FISCAL)					C. Postal	22373
Teléfono	974503003					Comarca	SOBRARBE

Propiedad	DGA	Acceso	Libre				
Horario visita						Precio	
Situación	En el mismo centro del pueblo						
Datos de situación	ED50		WSG84			Altitud	
UTM	X	739,736,50		739,629,40		1.200 m	
Huso: 30	Y	4,710,332,57		4,710,122,47			
GEOGRAFICA	Latitud	42°30'26,87"N		42°30'22,91"N			
	Longitud	00°4'55,90"W		00°5'0,29"W			

Descripción:

La torre de la parroquial es una obra posterior al templo original. En sus paramentos se pueden detectar un buen número de mechinales, y destacando sus tres aspilleras defensivas en cada uno de sus cuatro muros. Estas aspilleras son de carácter vertical, muy común en este tipo de edificio.

Finalmente en la parte superior se abren los huecos de las campanas, también quedan restos de lo que fuera el reloj de la torre.

La iglesia es de tres naves, con triple cabecera recta orientada al E, siendo la central más saliente y la torre se sitúa a los pies. La nave central se cubre con bóveda de arista y las laterales de medio cañón.

Estilo		Cronología	XVI	Aparejo	Mampostería
Clave Plan Nacional de Arquitectura Defensiva 2012				I	
Conservación y uso:					

La torre al exterior se conserva relativamente bien, al interior es un desastre, el resto de la iglesia en una ruina avanzada

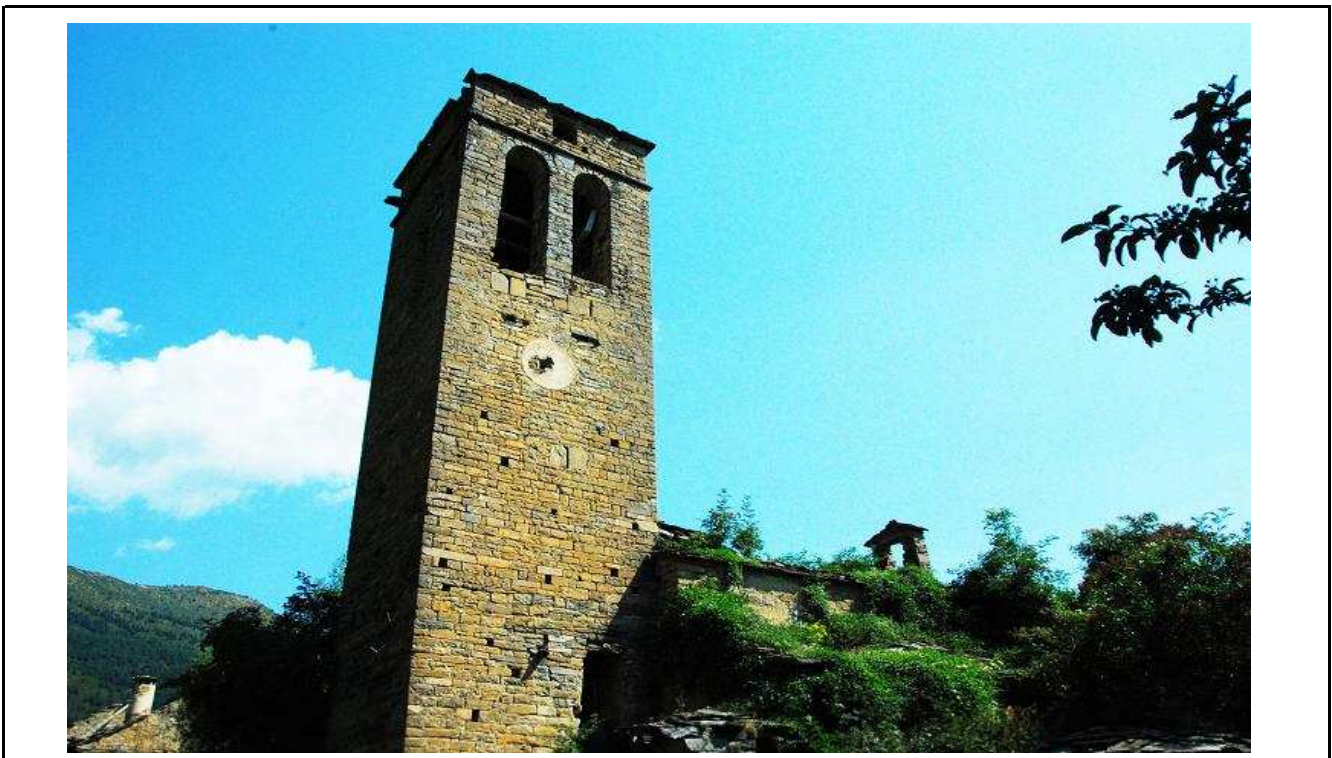

Planta y alzado

Acceso

Desde Fiscal hay un sendero, muy empinado que nos acerca al pueblo. Para los menos andarines coger una pista que parte de la carretera pasado Sta. Olaria. La pista es para un auténtico todoterreno pues está en condiciones deplorables y son 14 km.

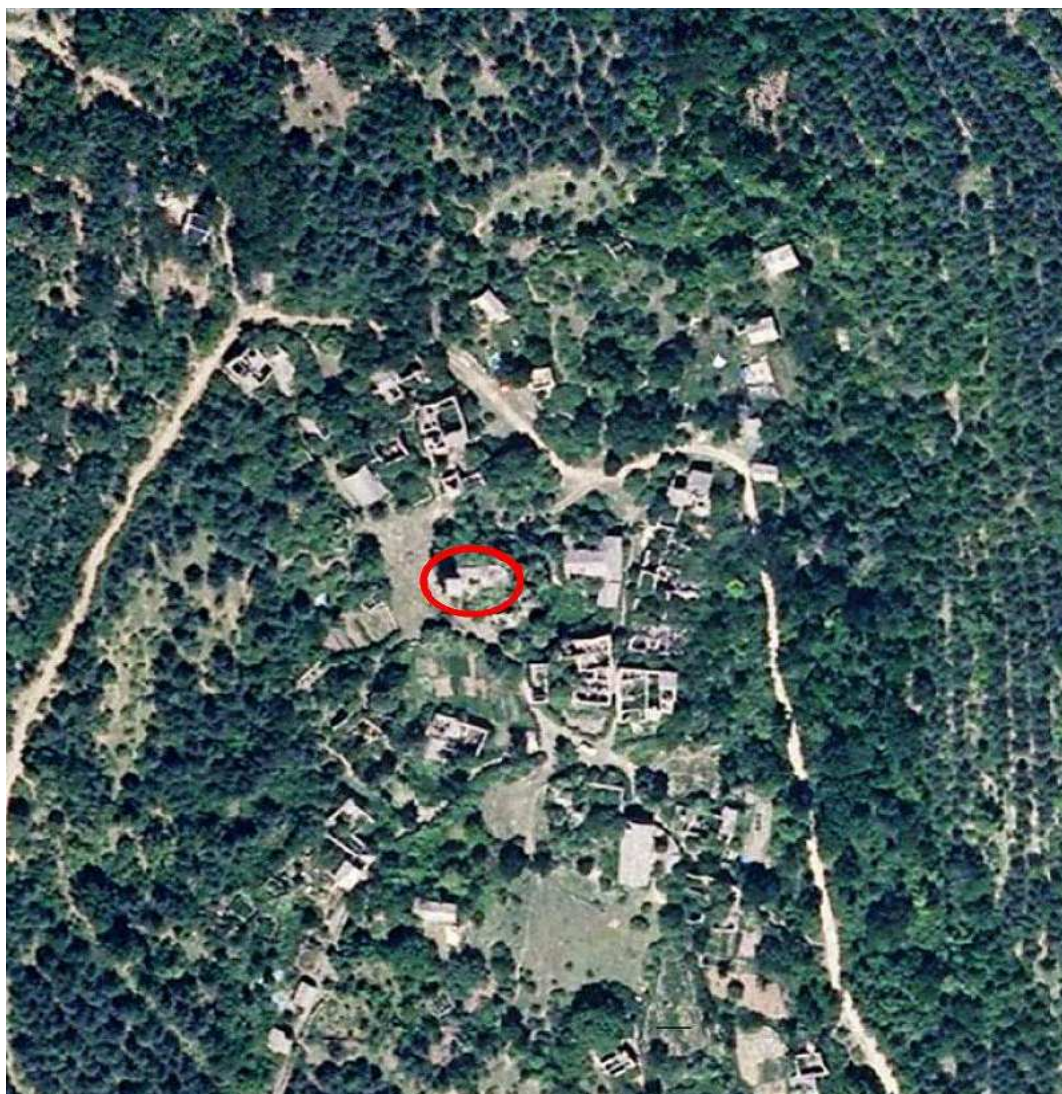

Información bibliográfica

CASTÁN SARASA, Adolfo. 1989. *Sasé, arquitectura de un pueblo muerto*. Libro Homenaje a "Amigos del Serrablo". Instituto de Estudios Altoaragoneses. Huesca. Pp 39-76