

# INVENTARIO FORTIFICACIONES ARAGONESAS. (A.R.C.A.)

|                   |        |
|-------------------|--------|
| IDF fortificación | SO. 42 |
|-------------------|--------|

|                      |            |        |  |
|----------------------|------------|--------|--|
| Fecha creación ficha | 19/08/2013 |        |  |
| Actualización        |            | B.I.C. |  |

|               |                          |           |      |           |          |
|---------------|--------------------------|-----------|------|-----------|----------|
| DENOMINACIÓN  | CASA PABLO               |           |      |           |          |
| Emplazamiento | Urbano                   | Localidad | SASÉ | Provincia | HUESCA   |
| Ayuntamiento  | C/ La Iglesia 1 (FISCAL) |           |      | C. Postal | 22373    |
| Teléfono      | 974503003                |           |      | Comarca   | SOBRARBE |

|                    |                    |               |       |               |         |
|--------------------|--------------------|---------------|-------|---------------|---------|
| Propiedad          | DGA                | Acceso        | Libre |               |         |
| Horario visita     |                    |               |       | Precio        |         |
| Situación          | Al N de la iglesia |               |       |               |         |
| Datos de situación |                    | ED50          |       | WSG84         | Altitud |
| UTM                | X                  | 739,680,42    |       | 739,573,44    | 1.200 m |
| Huso: 30           | Y                  | 4,710,400,66  |       | 4,710,190,56  |         |
| GEOGRAFICA         | Latitud            | 42°30'29,14"N |       | 42°30'25,17"N |         |
|                    | Longitud           | 00°4'58,25"W  |       | 00°5'2,64W    |         |

## Descripción:

Su volumen actual es el resultado de tres momentos distintos, perfectamente identificables por el cambio de aparejo, por el viejo esquinazo mantenido en la primera ampliación y por las antiguas líneas de pendiente del tejado, muy claras en la pared posterior de la vivienda. El cuerpo primitivo queda al O y conserva abundantes aspilleras -cegadas- y en la planta segunda un bonito ventanal moldurado con asientos laterales. La primera ampliación consistió en adosar al E, pegado a la propia cantonera, un segundo cuerpo de anchura semejante al ya existente, pero con mayor altura. Huecos y aparejo son de inferior calidad. Pudo materializarse en 1731, puesto que esta fecha porta un dintel reaprovechado como jamba. Tal vez en el XIX al E también, se pegó un tercer cuerpo destinado exclusivamente para cuadra.

|  |  |            |      |         |             |
|--|--|------------|------|---------|-------------|
| Estilo   |  | Cronología | XVII | Aparejo | Mampostería |
| Clave Plan Nacional de Arquitectura Defensiva 2012 |  |            |      | EF      |             |
| Conservación y uso:                                |  |            |      |         |             |

En ruina muy avanzada

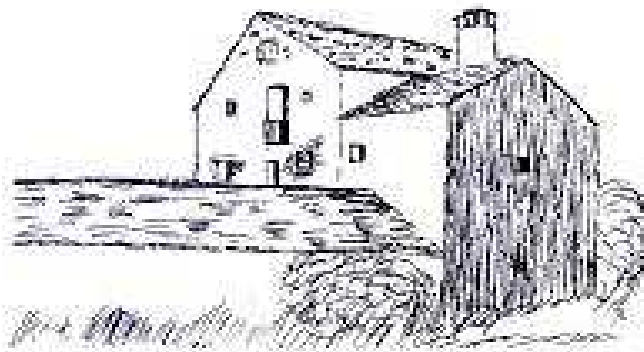

**Acceso**

Desde Fiscal hay un sendero, muy empinado que nos acerca al pueblo. Para los menos andarines coger una pista que parte de la carretera pasado Sta. Olaria. La pista es para un auténtico todoterreno pues está en condiciones deplorables y son 14 km.

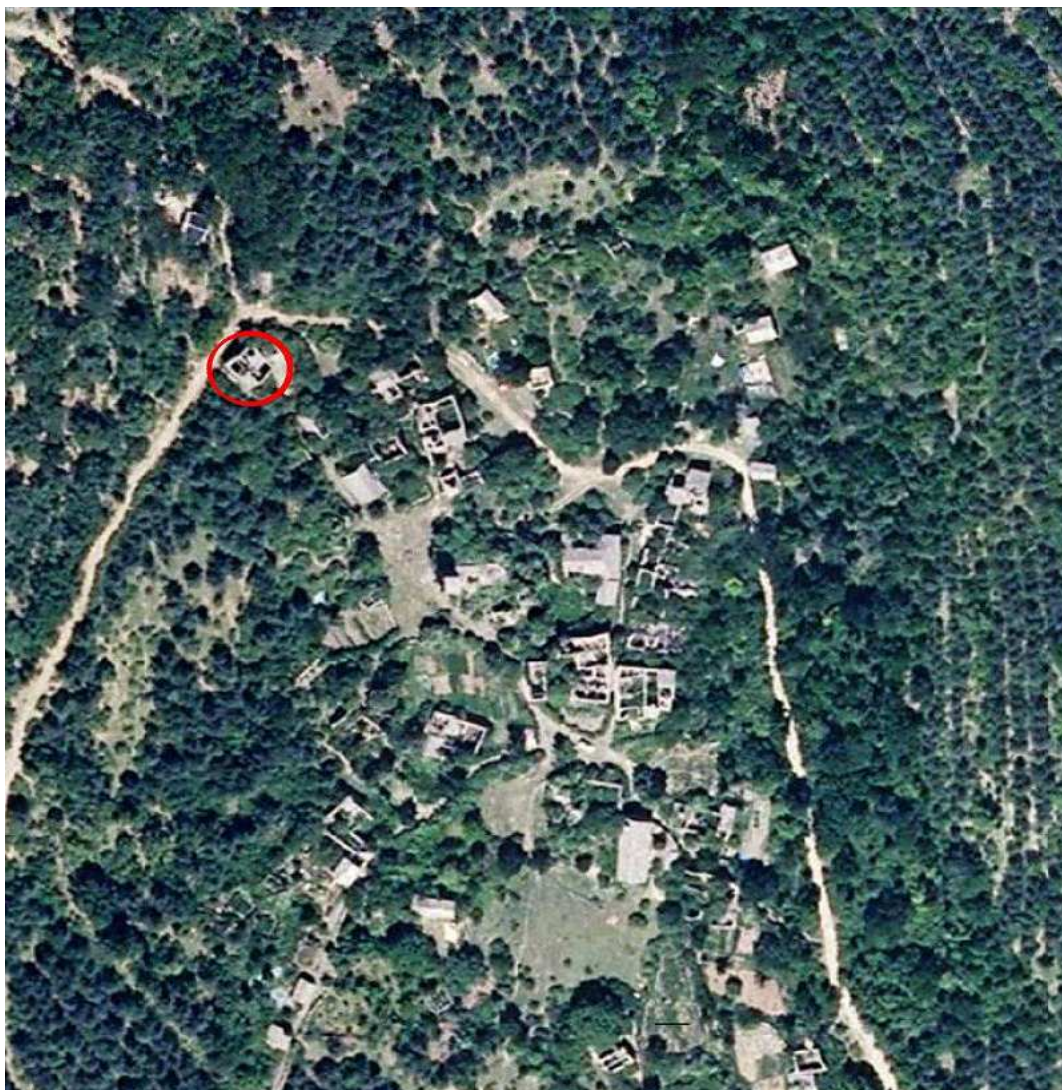
**Información bibliográfica**

CASTÁN SARASA, Adolfo. 1989. *Sasé, arquitectura de un pueblo muerto*. Libro Homenaje a "Amigos del Serrablo". Instituto de Estudios Altoaragoneses. Huesca. Pp 39-76