

INVENTARIO FORTIFICACIONES ARAGONESAS. (A.R.C.A.)

IDF fortificación	SO. 22	Fecha creación ficha	19/08/2013	Actualización		B.I.C.	
-------------------	--------	----------------------	------------	---------------	--	--------	--

DENOMINACIÓN	CASA BELLOSTA						
Emplazamiento	Urbano	Localidad	LACORT		Provincia	HUESCA	
Ayuntamiento	C/ La Iglesia 1 (FISCAL)				C. Postal	22373	
Teléfono	974503003			Comarca	SOBRARBE		

Propiedad	Privada	Acceso	Libre		Precio		
Horario visita					Precio		
Situación	En la plaza que conforma el pueblo						
Datos de situación	ED50		WSG84		Altitud		
UTM	X	743,959,40		743,852,47		705 m	
Huso: 30	Y	4,706,877,73		4,706,667,58			
GEOGRAFICA	Latitud	42°28'30,27"N		42°28'26,30"N			
	Longitud	00°1'56,40"W		00°2'0,78"W			

Descripción:

Vivienda de planta trapezoidal, cuatro alturas y entrecubierta, adosado a dos caras, anexo en T con planta y terraza: de estética moderna con huecos medianos y distribución simétrica. Fachada de mampostería ordinaria de piedra retocada con revocos y recercado de cal. Desaparecida cubierta de entramado de madera y losa caliza. Forjados de rollizos y trabazón en ruina. Escalera de zancas de madera y trabazón desaparecida.

Edificio secundario adosado a dos caras contiguas de planta cuadrada y tres alturas con cubierta a dos aguas de estética medieval con restos de aspilleras. Fachadas de mampostería ordinaria de piedra retocado, doble laja, con abundantes cantos rodados. Cubierta de entramado de madera y losa completamente demolida y forjados de rollizos de madera en ruina.

Estilo		Cronología	XVI - XVII	Aparejo	Mampostería
Clave Plan Nacional de Arquitectura Defensiva 2012				EF	
Conservación y uso:					

Apenas se tiene en pie, es probable que la zona que presenta las aspilleras se venga abajo en cualquier momento.



Planta y alzado

Según Ayuntamiento de Fiscal

En rojo el edificio secundario provisto de aspilleras.

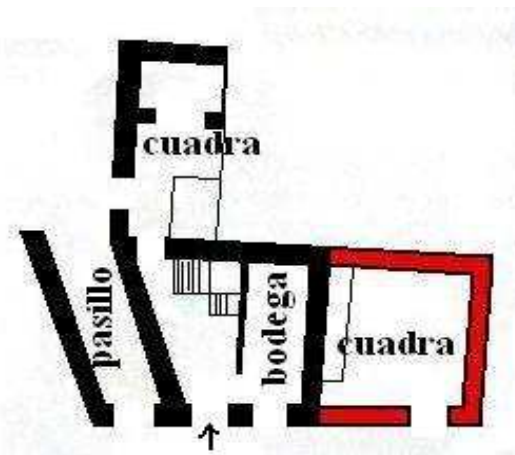

Acceso

Complicado acceso el de este pueblo, pese a estar junto a la carretera. Esta acordonado, pues en el las vacas campan a sus anchas. Acceder aprovechando los pasillos abiertos por los animales y eso nos permitira llegar no sin penurias al centro del pueblo y ver las casas. En círculo rojo su ubivación.

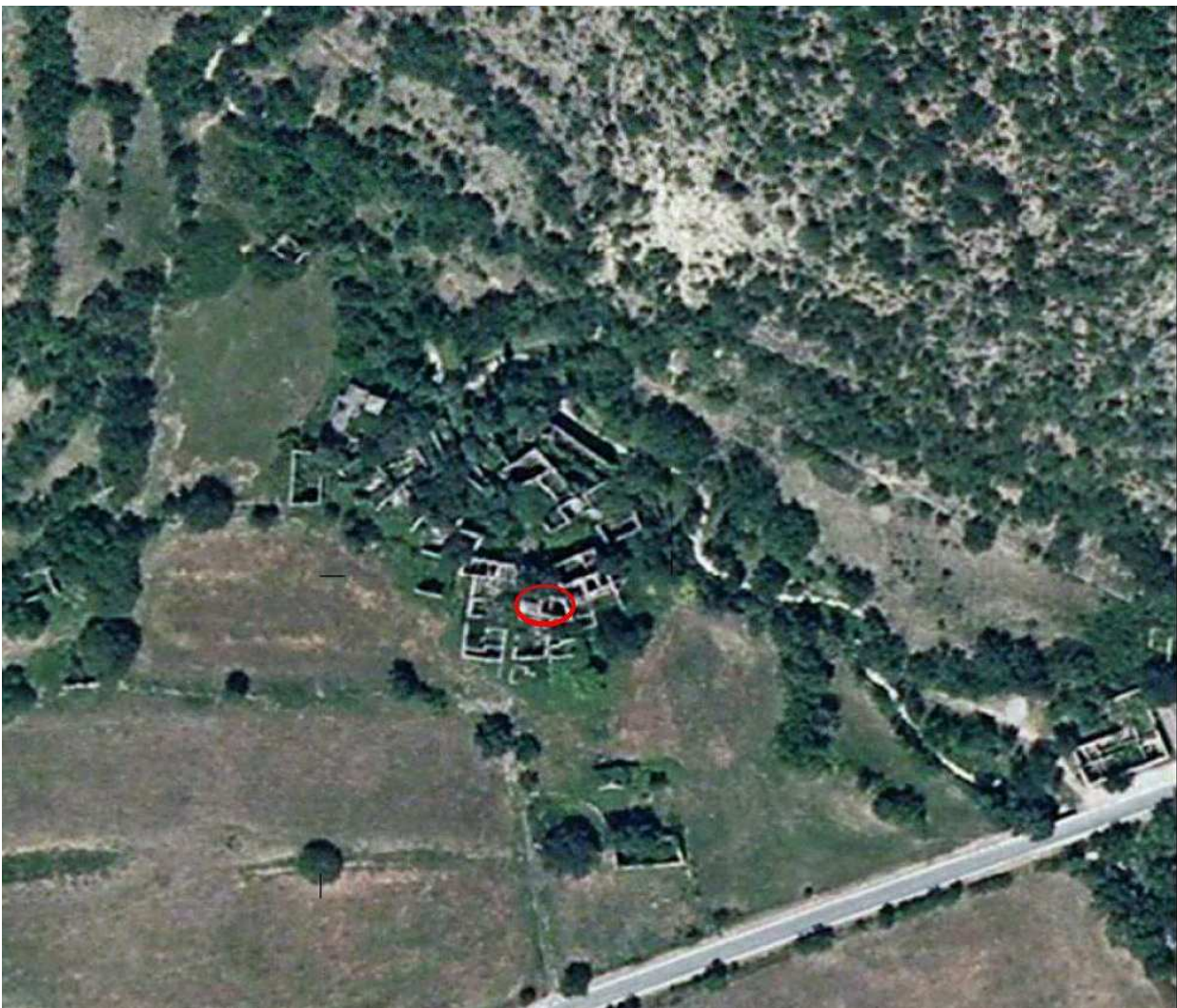

Información bibliográfica

Ayuntamiento de Fiscal. 2010. *Plan especial de rehabilitación Lavelilla - Lacort*. Catálogo
CASTÁN SARASA, Adolfo. 2008. *Lugares del Alto Aragón: Las comarcas pueblo a pueblo*. Publicaciones y Ediciones del Alto Aragón. Huesca