

INVENTARIO FORTIFICACIONES ARAGONESAS. (A.R.C.A.)

IDF fortificación	SO. 199	Fecha creación ficha	02/10/2016	Actualización		B.I.C.	
-------------------	---------	----------------------	------------	---------------	--	--------	--

DENOMINACIÓN	CASA ALASTRUÉ					
Emplazamiento	Urbano	Localidad	CASTEJÓN DE SOBRARBE	Provincia	HUESCA	
Ayuntamiento	Plaza Mayor 1 (AINSA)			C. Postal	22330	
Teléfono	974500002		Comarca	SOBRARBE		

Propiedad	Privada	Acceso	Restringido		Precio		
Horario visita						Precio	
Situación	Al E de la población						
Datos de situación	ED50		WSG84		Altitud		
UTM	X	264,280,61	264,187,46		610 m		
Huso: 30	Y	4,689436,53	4,689,233,12				
GEOGRAFICA	Latitud	42°19'14,70"N		42°19'10,71"N			
	Longitud	00°8'22,51"E		00°8'18,15"E			

Descripción:

Con puerta de robustas dovelas, restos de una ventana geminada con arquitos conopiales -sobre el balcón de la fachada-, aspilleras cruciformes -escasas en el alto Aragón- y ventana de 183 que refrenda el s. XVI.

Estilo		Cronología	XVI	Aparejo	Mampostería y sillería
Clave Plan Nacional de Arquitectura Defensiva 2012				EF	
Conservación y uso:					

Conservado y en uso de habitabilidad



Planta y alzado

Acceso

Al ubicarse en el mismo núcleo urbano no presenta problemas de acceso ni de localización.
En círculo rojo su ubicación

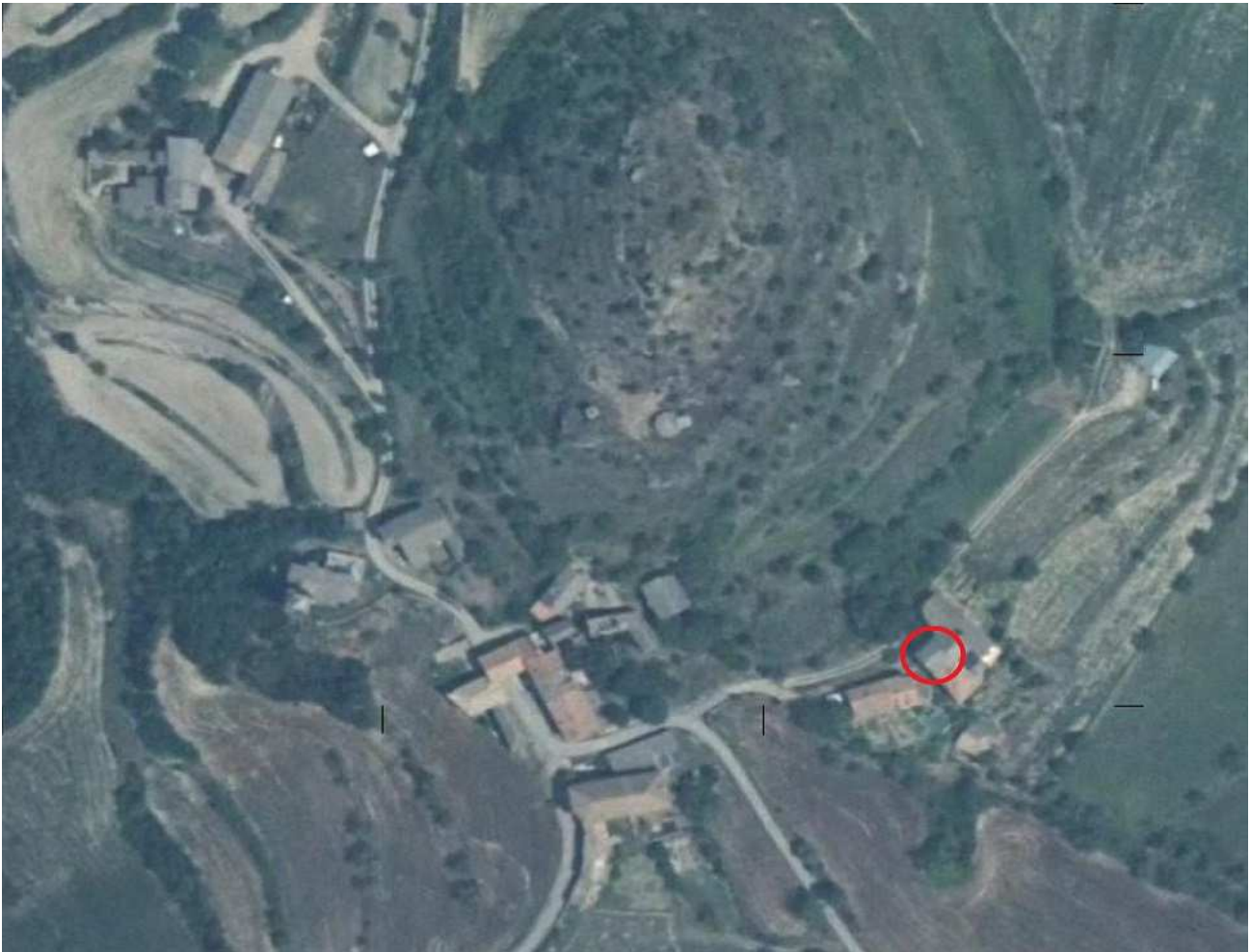

Información bibliográfica

CASTÁN SARASA, Adolfo. 2008. *Lugares del Alto Aragón. Las comarcas pueblo a pueblo*. Publicaciones y Ediciones del Alto Aragón. Huesca.

Detalle de aspilleras defensivas

