

INVENTARIO FORTIFICACIONES ARAGONESAS. (A.R.C.A.)

IDF fortificación	SO. 198	Fecha creación ficha	02/10/2016	Actualización		B.I.C.	
-------------------	---------	----------------------	------------	---------------	--	--------	--

DENOMINACIÓN	CASA EL HERRERO						
Emplazamiento	Urbano	Localidad	CASTEJÓN DE SOBRARBE		Provincia	HUESCA	
Ayuntamiento	Plaza Mayor 1 (AINSA)				C. Postal	22330	
Teléfono	974500002			Comarca	SOBRARBE		

Propiedad	Privada	Acceso	Restringido		Precio		
Horario visita					Precio		
Situación	Aislada al O del pueblo, frente a la iglesia						
Datos de situación	ED50		WSG84		Altitud		
UTM	X	264,136,61		264,041,85		610 m	
Huso: 30	Y	4,689,471,25		4,689,269,22			
GEOGRAFICA	Latitud	42°19'15,67"N		42°19'11,72"N			
	Longitud	00°8'16,18"E		00°8'11,74"E			

Descripción:

Casa con puerta de madera de 1843 y magníficos herrajes, pero de mayor interés es la torre del cuerpo occidental, con aspilleras de doble orificio circular.

Estilo		Cronología	XVI	Aparejo	Mampostería y sillería
Clave Plan Nacional de Arquitectura Defensiva 2012				EF	
Conservación y uso:					

Bien conservada y restaurada



Planta y alzado

Acceso

Al ubicarse en el mismo núcleo urbano no presenta problemas de acceso ni de localización.
En círculo rojo su ubicación

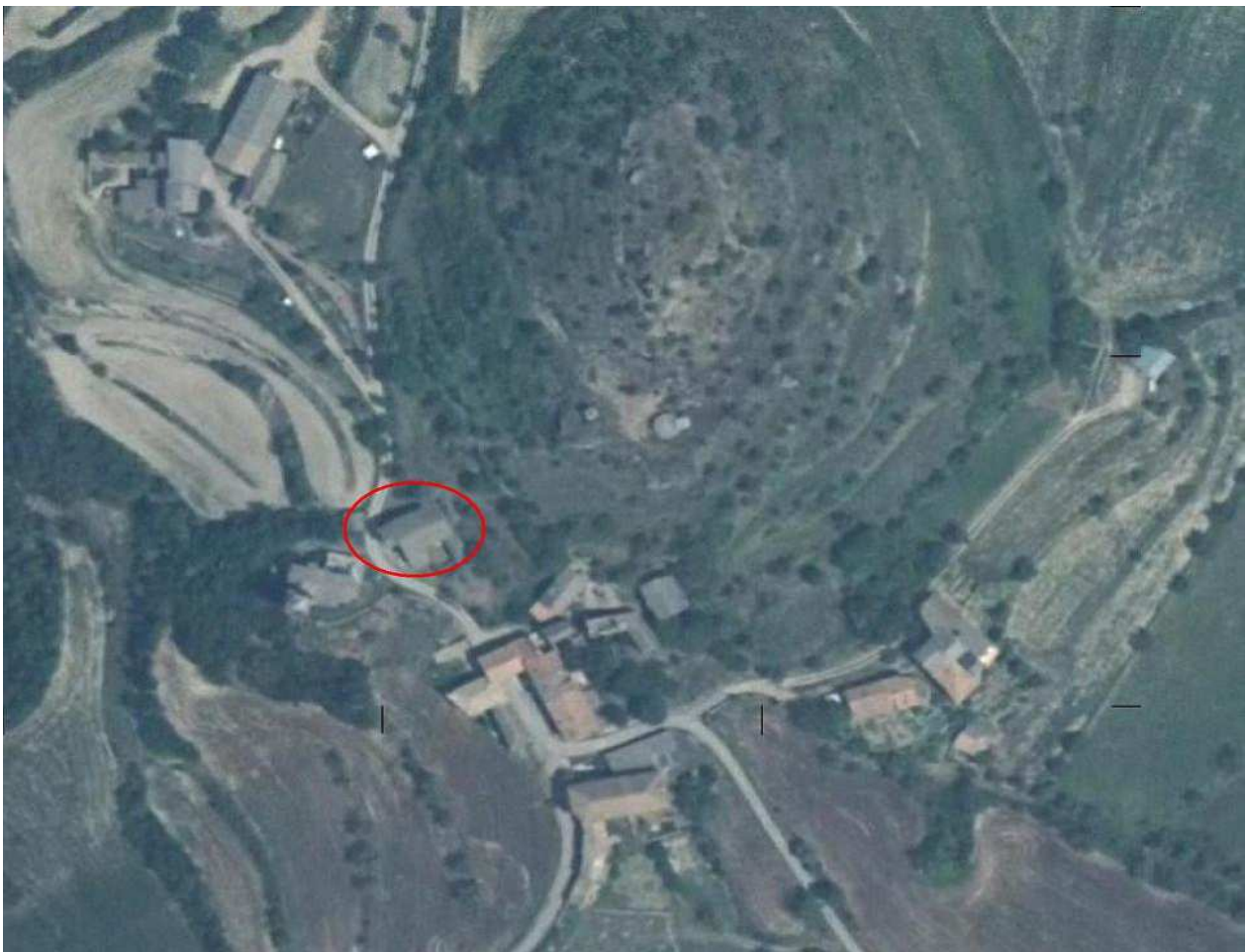

Información bibliográfica

CASTÁN SARASA, Adolfo. 2008. *Lugares del Alto Aragón. Las comarcas pueblo a pueblo*. Publicaciones y Ediciones del Alto Aragón. Huesca.

Reseñas históricas

Otras fotografías A. Castán Sarasa



Sobre el farol de iluminación existe una aspillera con doble orbe tapada