

INVENTARIO FORTIFICACIONES ARAGONESAS. (A.R.C.A.)

IDF fortificación	SO. 18	Fecha creación ficha	20/08/2012	Actualización		B.I.C.	
-------------------	--------	----------------------	------------	---------------	--	--------	--

DENOMINACIÓN	CASA LARROSA						
Emplazamiento	Urbano	Localidad	JAVIERRE DE ARA		Provincia	HUESCA	
Ayuntamiento	C/ La Iglesia 1 (FISCAL)				C. Postal	22373	
Teléfono	974503003			Comarca	SOBRARBE		

Propiedad	Privada	Acceso	Restringido		Precio		
Horario visita					Precio		
Situación	En un extremo de la vial principal						
Datos de situación	ED50		WSG84		Altitud		
UTM	X	740,863,81		740,756,44		738 m	
Huso: 30	Y	4,707,374,37		4,707,162,68			
GEOGRAFICA	Latitud	42°28'49,83"N		42°28'45,81"N			
	Longitud	00°4'10,48"W		00°4'15,45"W			

Descripción:

Esta casa es vivienda fortificada un tanto descolocada en el conjunto de torres que intentaron resguardarse de las incursiones francesas en la ruta del Valle de Broto entre los siglos XVI-XVII. No tiene además la envergadura de las alzadas a su alrededor. La casa adosa dos cuerpos no trabados cubiertos a dos aguas y con las cumbreras contrapuestas. El volumen meridional es más antiguo, adoptando la forma de una torre rectangular, 9,60 x 4,80 m, confeccionada con mampostería enfoscada y cantoneras mayores. Tiene tres pisos defendidos por aspilleras de salida rectangular. La planta baja es ciega, salvo por un pequeño vano que le da luz. Algunas de las saeteras se han agrandado para convertirlas en vanos.

Estilo		Cronología	XVI	Aparejo	Mampostería
Clave Plan Nacional de Arquitectura Defensiva 2012				EF	
Conservación y uso:					

Aunque algo reformada se conserva en lo fundamental y está resturada.



Planta y alzado

Según A. CASTÁN SARASA

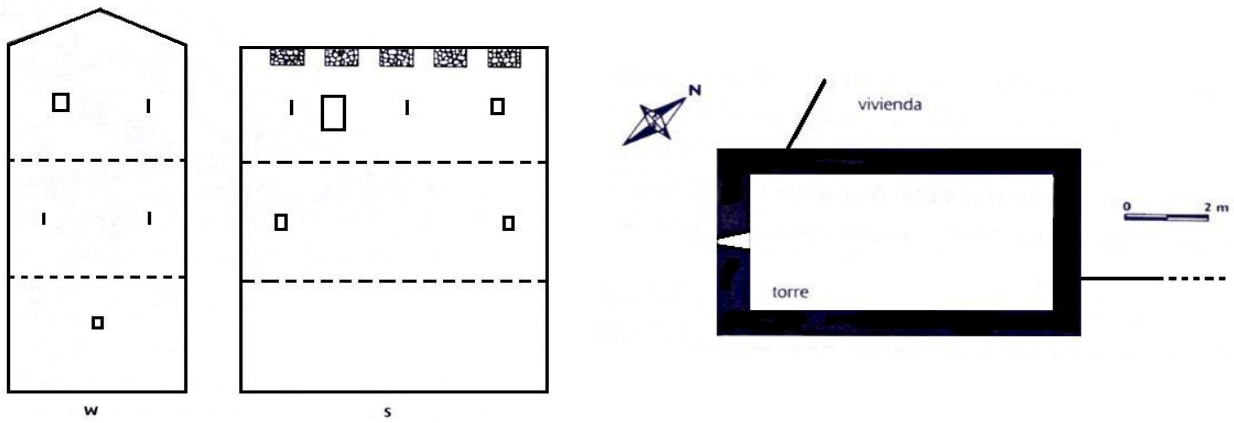

Acceso

El acceso no plantea problema alguno, pues está en un extremo de la calle principal del lugar.

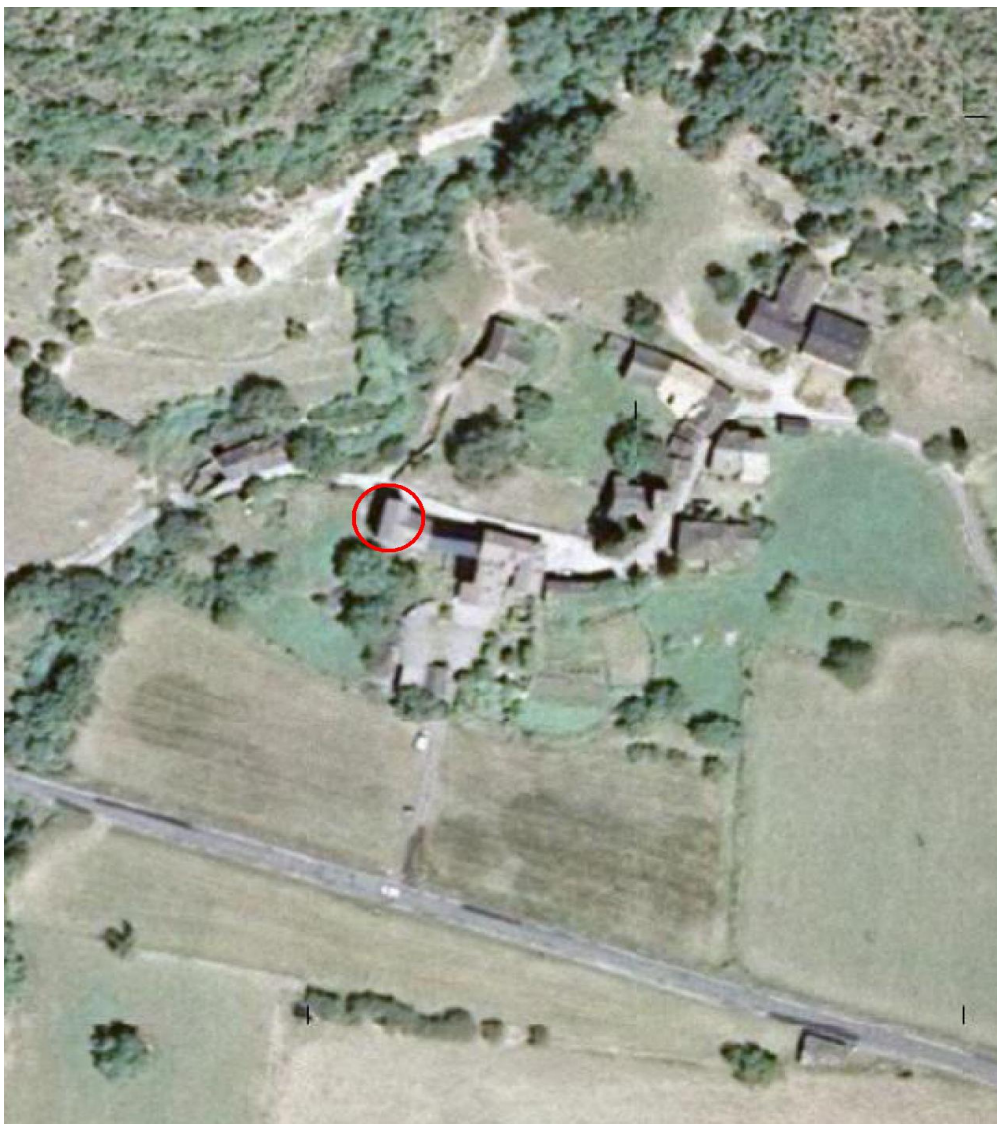

Información bibliográfica

CASTÁN SARASA, Adolfo. 2004. *Torres y Castillos del Altoaragón*. Publicaciones y Ediciones del Altoaragón. Huesca.