

# INVENTARIO FORTIFICACIONES ARAGONESAS. (A.R.C.A.)

IDF fortificación	SO. 133	Fecha creación ficha	04/03/2014	Actualización		B.I.C.	
-------------------	---------	----------------------	------------	---------------	--	--------	--

DENOMINACIÓN	CASA TORRE						
Emplazamiento	Urbano	Localidad	BIBÁN		Provincia	HUESCA	
Ayuntamiento	C/ Luis Fatas s/n (BOLTANA)				C. Postal	22340	
Teléfono	974502473			Comarca	SOBRARBE		

Propiedad	Privada	Acceso	Libre				
Horario visita					Precio		
Situación	En la misma zona habitada						
Datos de situación	ED50		WSG84		Altitud		
UTM	X	738,638,11		738,530,79		1.131 m	
Huso: 30	Y	4,694,314,79		4,694,104,76			
GEOGRAFICA	Latitud	42°21'49,46"N		42°21'45,48"N			
	Longitud	00°6'7,91"W		00°6'12,30"W			

## Descripción:

Vivienda de forma torreada, con añadido en en uno de sus laterales.

Se ve reforzadas sus esquinas con sillares, algunos bien trabajados. En su fachada principal se abren ventanas adinteladas y dos aspilleras defensivas.

Estilo		Cronología	XVI - XVII	Aparejo	Mampostería
Clave Plan Nacional de Arquitectura Defensiva 2012				EF	
Conservación y uso:					

En ruina irreversible, es peligroso moverse entre las ruinas.



## Planta y alzado

## Acceso

El acceso es por la carretera de la Guarguera, entre Boltaña y el comienzo del Morrepós. Entre el km 34 y el 35 parte una pista que en 2.130 m nos acerca a Torrolluela del Obico. Desde aquí la pista sigue a Torrolluela de la Plana, 2.480 m. Seguimos a Alastrué, 4.800 m y desde aquí hasta Bibán 2.400 m. La pista es apta para todo terreno abstenerse turismos convencionales o todo caminos. En círculo rojo su ubicación.

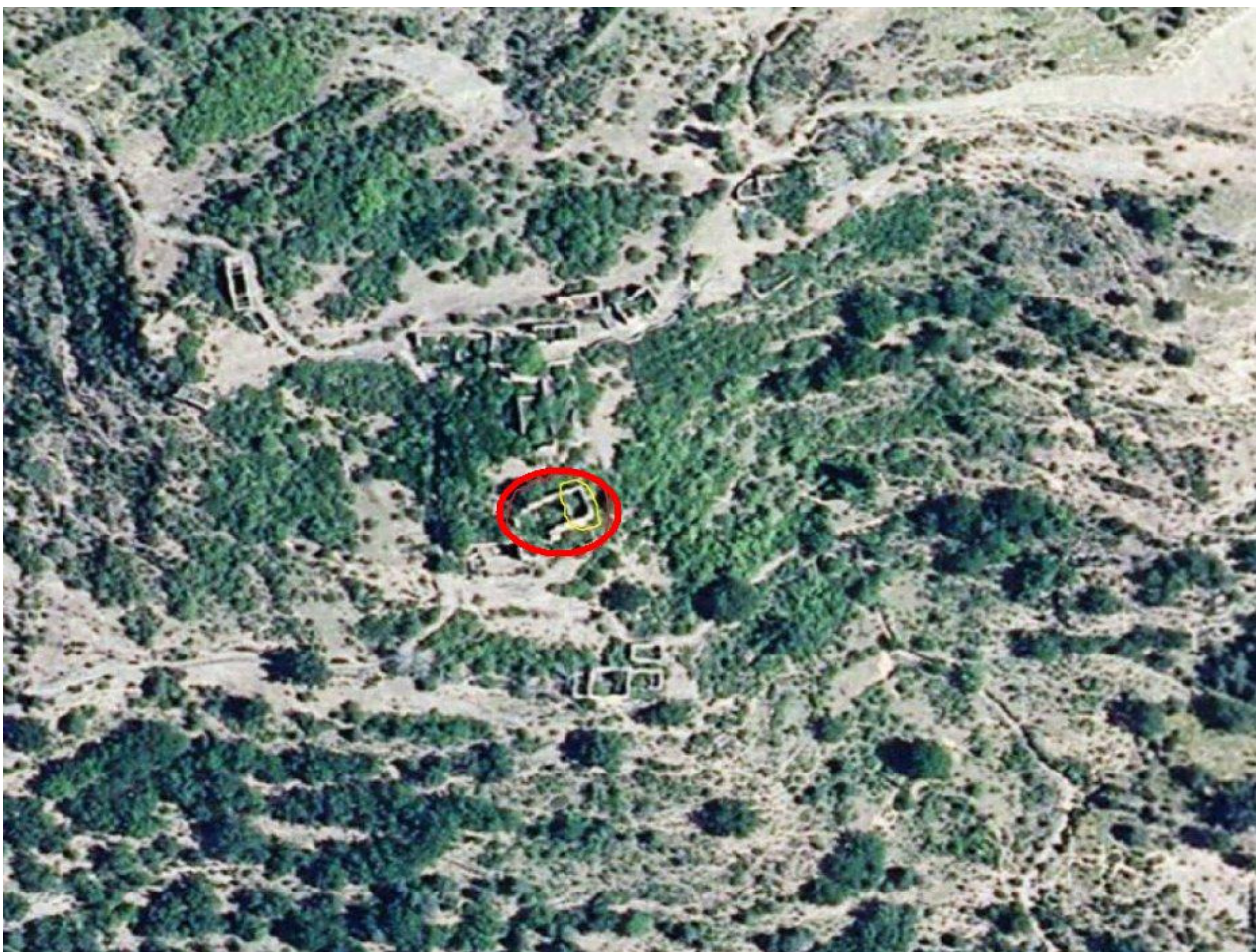

## Información bibliográfica