

## INVENTARIO FORTIFICACIONES ARAGONESAS. (A.R.C.A.)

IDF fortificación	SO. 124	Fecha creación ficha	11/12/2014	Actualización		B.I.C.	
-------------------	---------	----------------------	------------	---------------	--	--------	--

DENOMINACIÓN	CASA FOLIAS						
Emplazamiento	Urbano	Localidad	TELLA	Provincia	HUESCA		
Ayuntamiento	Av. Aínsa TELLA-SIN-LAFORTUNADA			C. Postal	22364		
Teléfono	974504093		Comarca	SOBRARBE			

Propiedad	Privada	Acceso	Restringido		Precio	
Horario visita						
Situación	En la única calle, junto a la fuente.					
Datos de situación	ED50		WSG84		Altitud	
UTM	X	268,802,01	268,709,64		1.341 m	
Huso: 30	Y	4,717,599,38	4,717,395,90			
GEOGRAFICA	Latitud	42°34'31,53"N		42°34'27,57"N		
	Longitud	00°10'58,99"E		00°10,54,64"E		

### Descripción:

Vivienda de forma torreada, al menos el cuerpo principal, junto a ella se añade otro bloque de planta rectangular. Ambos poseen aspilleras defensivas y también presenta un vano con arco conopial.

Estilo		Cronología	XVI	Aparejo	Mampostería
Clave Plan Nacional de Arquitectura Defensiva 2012				EF	
Conservación y uso:					

Restaurada y por tanto bien conservada.



## Planta y alzado

## Acceso

Dejaremos el coche junto al molino y desde allí descenderemos por la única calle del pueblo, hasta llegar a un ensanche que se sitúa la fuente, junto a ella se encuentra la casa. En círculo rojo su ubicación.

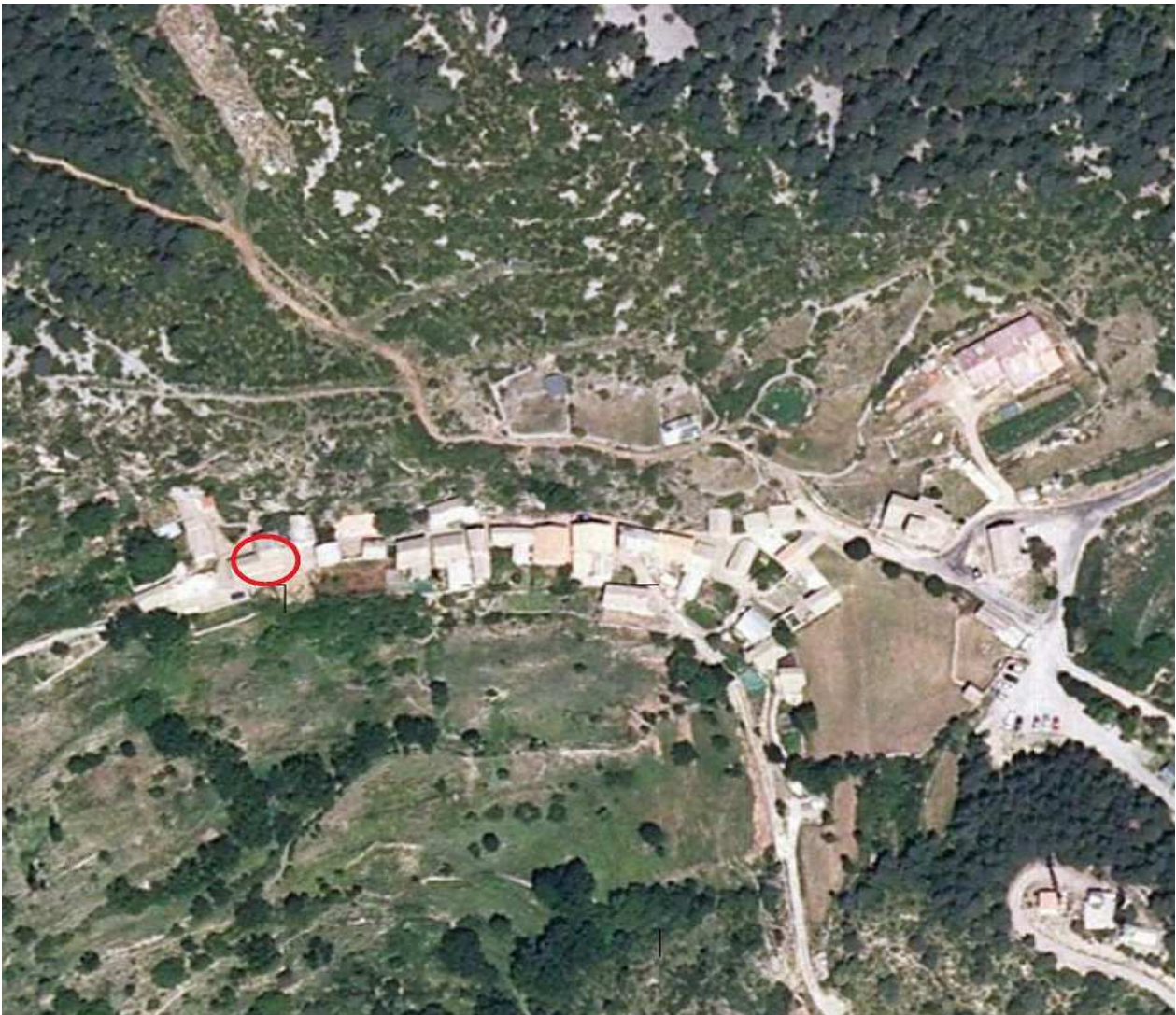

## Información bibliográfica

CASTÁN SARASA, Adolfo. 2008. *Lugares del Alto Aragón. Las comarcas pueblo a pueblo*. Publicaciones y Ediciones del Alto Aragón. Huesca.