

INVENTARIO FORTIFICACIONES ARAGONESAS. (A.R.C.A.)

IDF fortificación	MON. 14
-------------------	---------

Fecha creación ficha	21/11/2014		
Actualización		B.I.C.	

DENOMINACIÓN	CASA CUARTEL DE LA GUARDIA CIVIL				
Emplazamiento	Urbano	Localidad	TARDIENTA	Provincia	HUESCA
Ayuntamiento	Plaza España 1		C. Postal	22240	
Teléfono	974253001		Comarca	LOS MONEGROS	

Propiedad	Militar	Acceso	Restringido		
Horario visita				Precio	
Situación	En la calle Cuartel				
Datos de situación		ED50		WSG84	Altitud
UTM	X	704,188,90		704,081,06	382 m
Huso: 30	Y	4,650,248,99		4,650,038,76	
GEOGRAFICA	Latitud	41°58'37,40"N		41°58'33,35"N	
	Longitud	00°32'8,00"W		00°32'12,43"W	

Descripción:

En mayo de 1945 finalizara José Luis de la Figuera el proyecto del cuartel.

El emplazamiento sigue el ejemplo de otros, cerca de las principales vías de comunicación y aislado de otras edificaciones (al menos cuando se proyectó).

De planta rectangular con un patio central, muy similar a otros, como por ejemplo Sariñena. La casa cuartel cuenta con todos los elementos que poseen las demás, viviendas, garajes, cuadras, almacenes y caballerías. Además de las viviendas para familias, dormitorios para guardias concentrados y vivienda del oficial.

Los elementos defensivos vuelven a ser las garitas en las esquinas, aunque ahora suspendidas en el último piso, que además cuenta con aspilleras para fusilería que rodean la totalidad del edificio aprovechando el hueco de la falsa.

La dotación presupuestaria para su ejecución fue de 823,590,75 pesetas.

Estilo		Cronología	XX	Aparejo	Mampostería y ladrillo
Clave Plan Nacional de Arquitectura Defensiva 2012				EF	
Conservación y uso:					

El exterior conserva su integridad, y sigue siendo de uso como puesto de la Guardia Civil
Prohibido hacer fotografías de cerca del cuartel



Planta y alzado

Según "Dirección General de Regiones Devastadas"

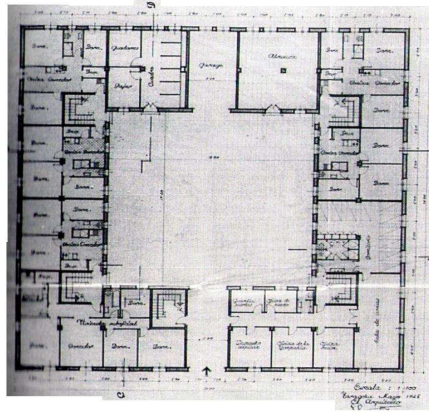

Acceso

Al estar en el mismo núcleo urbano no presenta problemas de localización ni de acceso.
En círculo rojo su ubicación.



Información bibliográfica

LOPEZ GÓMEZ, José Manuel. 1995. *Un modelo de arquitectura y urbanismo franquista en Aragón: la Dirección General de Regiones Devastadas. 1937-1957*. Estudios y monografías nº 23. Gobierno de Aragón, departamento de Educación y Cultura. Zaragoza