

# INVENTARIO FORTIFICACIONES ARAGONESAS. (A.R.C.A.)

|                   |        |
|-------------------|--------|
| IDF fortificación | LR. 64 |
|-------------------|--------|

|                      |            |        |  |
|----------------------|------------|--------|--|
| Fecha creación ficha | 20/12/2013 |        |  |
| Actualización        |            | B.I.C. |  |

|               |                       |              |           |
|---------------|-----------------------|--------------|-----------|
| DENOMINACIÓN  | CASA TOSAL            |              |           |
| Emplazamiento | Monte                 | Localidad    |           |
| Ayuntamiento  | Plaza Mayor 2 (TOLVA) |              | Provincia |
| Teléfono      | 974543210             |              | HUESCA    |
|               |                       | Comarca      | C. Postal |
|               |                       | LA RIBAGORZA | 22585     |

|                    |                             |               |                |         |
|--------------------|-----------------------------|---------------|----------------|---------|
| Propiedad          | Privada                     | Acceso        | Libre exterior |         |
| Horario visita     |                             |               |                | Precio  |
| Situación          | A escasa distancia de Luzás |               |                |         |
| Datos de situación |                             | ED50          | WSG84          | Altitud |
| UTM                | X                           | 299,273,71    | 299,179,90     | 860 m   |
| Huso: 31           | Y                           | 4,670,223,90  | 4,670,020,26   |         |
| GEOGRAFICA         | Latitud                     | 42°9'27,66"N  | 42°9'23,65"N   |         |
|                    | Longitud                    | 00°34'13,66"E | 00°34'9,33"E   |         |

## Descripción:

Se construiría la casa a la que se adosó después la torre, esta sigue en pie pero no así la casa que desaparecería a comienzos del s. XX, para hacer otra más operativa y cómoda. La torre está pegada al costado septentrional de la vivienda, es potente, pesada de impronta cuadrada. Ha perdido altura en alguna de sus reformas. La planta baja se habilitó como oratorio, una salita con bóveda de medio cañón y puerta adobelada en los pies, decorándose con molduras la arista externa. El primer piso es el enlace con la casa. Tiene aberturas originales al E y N, dos ventanas adinteladas, ahora cegadas. En el paño oriental hay otro ventanal sustituyendo al antiguo. El cuerpo alto fue dotado con vanos de observación y galería de ventanas. Se habla de una torre pero no se han detectado aspillera alguna, podría serlo una pieza cuadrada con orificio central y derrame empotrada encima de la puerta. En la posición actual carece de función defensiva, pero podría pertenecer a la antigua casa.

|  |  |            |            |         |                        |
|--|--|------------|------------|---------|------------------------|
| Estilo   |  | Cronología | XVI - XVII | Aparejo | Mampostería y sillería |
| Clave Plan Nacional de Arquitectura Defensiva 2012 |  |            |            | EF      |                        |
| Conservación y uso:                                |  |            |            |         |                        |

En ruina progresiva. Se está cayendo a pesar de los puntales metálicos que llenando su interior intentaron detener la amenazante ruina.





## Planta y alzado

## Acceso

Se puede acceder por pista apta para todo terreno desde la vía local que une Luzás con Lascuarre. En círculo rojo su ubicación.

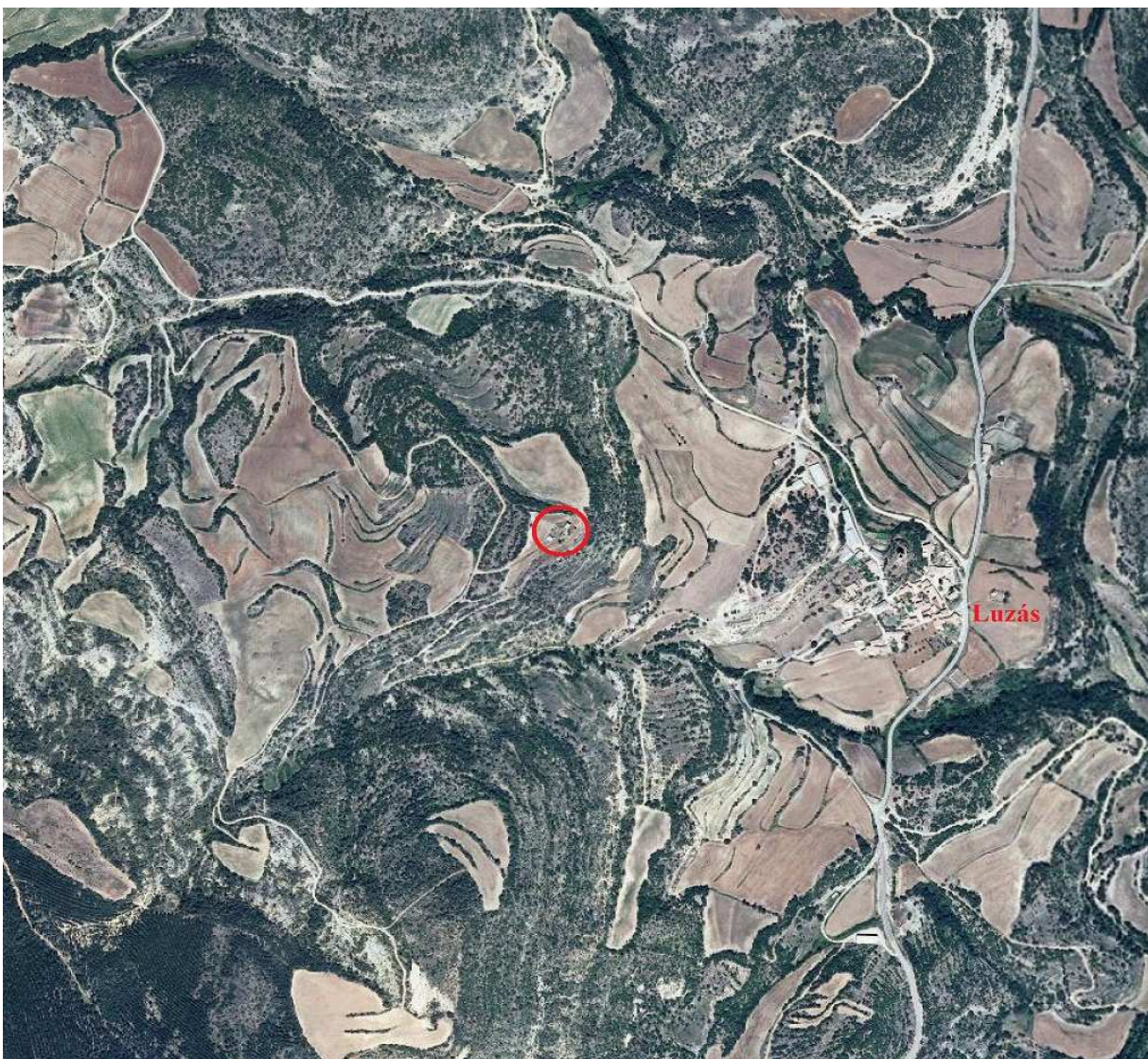

## Información bibliográfica

CASTÁN SARASA, Adolfo. 2011. *Nuevas casas fuertes en la provincia de Huesca*. Revista "Castillos de Aragón", nº 23. Asociación para la Recuperación de los Castillos en Aragón. Zaragoza