

INVENTARIO FORTIFICACIONES ARAGONESAS. (A.R.C.A.)

IDF fortificación	LR. 47
-------------------	--------

Fecha creación ficha	24/03/2013
----------------------	------------

Actualización		B.I.C.	17/04/2006
---------------	--	--------	------------

DENOMINACIÓN	ABADÍA				
Emplazamiento	Urbano	Localidad	MONTAÑANA	Provincia	HUESCA
Ayuntamiento	Plaza de la Iglesia s/n (PUENTE DE MONTAÑANA)			C. Postal	22584
Teléfono	974542149		Comarca	LA RIBAGORZA	

Propiedad	Iglesia	Acceso	Libre		
Horario visita				Precio	
Situación	Justo delante de la iglesia				
Datos de situación		ED50		WSG84	Altitud
UTM	X	308,195,50		308,101,65	600 m
Huso: 31	Y	4,670,600,94		4,670,397,36	
GEOGRAFICA	Latitud	42°9'47,92"N		42°9'43,92"N	
	Longitud	00°40'41,65"E		00°40'37,33"E	

Descripción:

Edificio de planta rectangular que presenta múltiples aspilleras defensivas en tres de sus cuatro paramentos. Destaca su puerta arco de ingreso en el que la clave del arco se encuentran labrados 4 escudos, destacando el de la Órden de San Juan de Jerusalén.

Al interior se han conservado algunas pequeñas estancias, pero lo demás ha desaparecido. No obstante al estar este edificio delante de la iglesia y castillo, es comprensible su gran cantidad de aspilleras, pues de esta manera protegía el acceso a estos edificios.

Estilo		Cronología	XVI	Aparejo	Mampostería y sillares
Clave Plan Nacional de Arquitectura Defensiva 2012				EF	
Conservación y uso:					

En ruina, pero consolidada, con lo cual se puede circular perfectamente-



Planta y alzado

Acceso

Ascendiendo hasta la acrópolis iglesia-castillo, delante nos encontramos la abadía
En círculo rojo su ubicación.

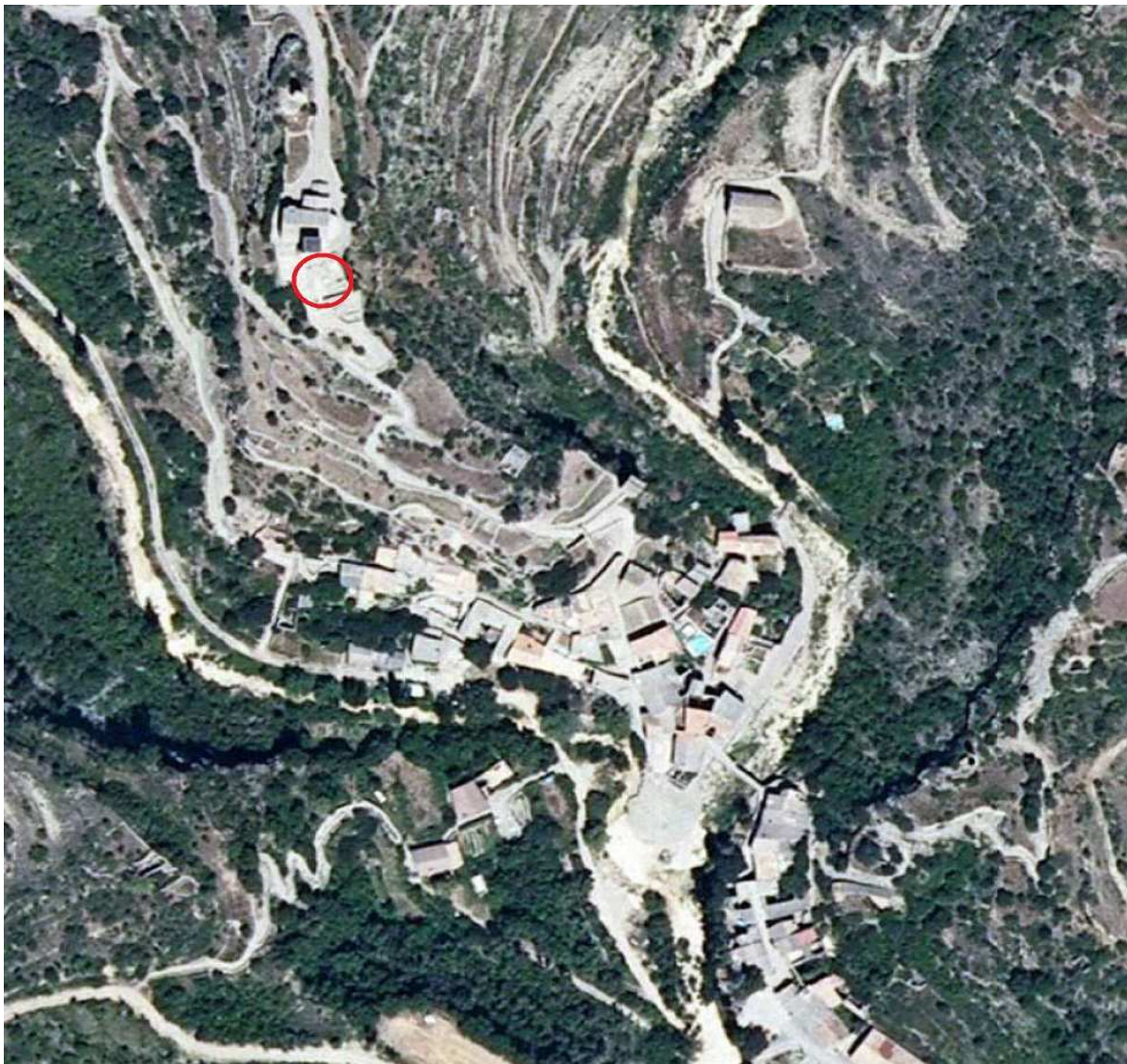

Información bibliográfica