

# INVENTARIO FORTIFICACIONES ARAGONESAS. (A.R.C.A.)

IDF fortificación	J. 179
-------------------	--------

Fecha creación ficha	13/09/2013		
Actualización		B.I.C.	

DENOMINACIÓN	TORRE IGLESIA DE SAN PEDRO				
Emplazamiento	Urbano	Localidad	CENARBE	Provincia	HUESCA
Ayuntamiento	C/ Escuelas 8 (VILLANUA)			C. Postal	22870
Teléfono	974378004			Comarca	LA JACETANIA

Propiedad	Privada	Acceso	Libre		
Horario visita				Precio	
Situación	A los pies del monte Vacún, sobre el barranco San Juan				
Datos de situación		ED50		WGS84	Altitud
UTM	X	704,118,28		704,010,73	1.200 m
Huso: 30	Y	4,725,723,84		4,725,513,61	
GEOGRAFICA	Latitud	42°39'22,16"N		42°39'18,19"N	
	Longitud	00°30'35,13"W		00°30'39,60"W	

## Descripción:

La iglesia es una construcción de los ss. XII - XVII, al primero corresponden la cabecera, ábside y nave central, en el siglo XVII se han culminado las naves laterales y la torre-campanario, edificada en varias ampliaciones. Cenarbe nunca perteneció a ningún señorío pero si a San Juan de la Peña. Pero el torreón es una torre defensiva en la que se conserva la puerta alta, a la altura de la cubierta de la nave de entrada al templo, y sobre ella los modillones del maticán que la protegía. Igualmente aún conserva saeteras con derrame al interior que no fueron cegadas al abrir los vanos de campanas que con el abandono debilitaron el muro S,

Estilo		Cronología	XVI-XVII	Aparejo	Mampostería
Clave Plan Nacional de Arquitectura Defensiva 2012				I	
Conservación y uso:					

El debilitamiento del muro S puede producir una caída de la torre con el consiguiente aplastamiento de la cabecera y el ábside.



## Planta y alzado

## Acceso

Desde la urbanización a la salida de Castiello tomamos una pista que crizando el río Aragón nos acerca en un par de kilómetros hasta el viaducto del tren, aquí cogemos la pista que en unos 4 km nos acerca al pueblo. La pista es de uso restringido y hay que pedir permiso, esta en muy buen estado para vehículo, pero siempre es mejor ir dando un paseo.

En círculo rojo su ubicación.

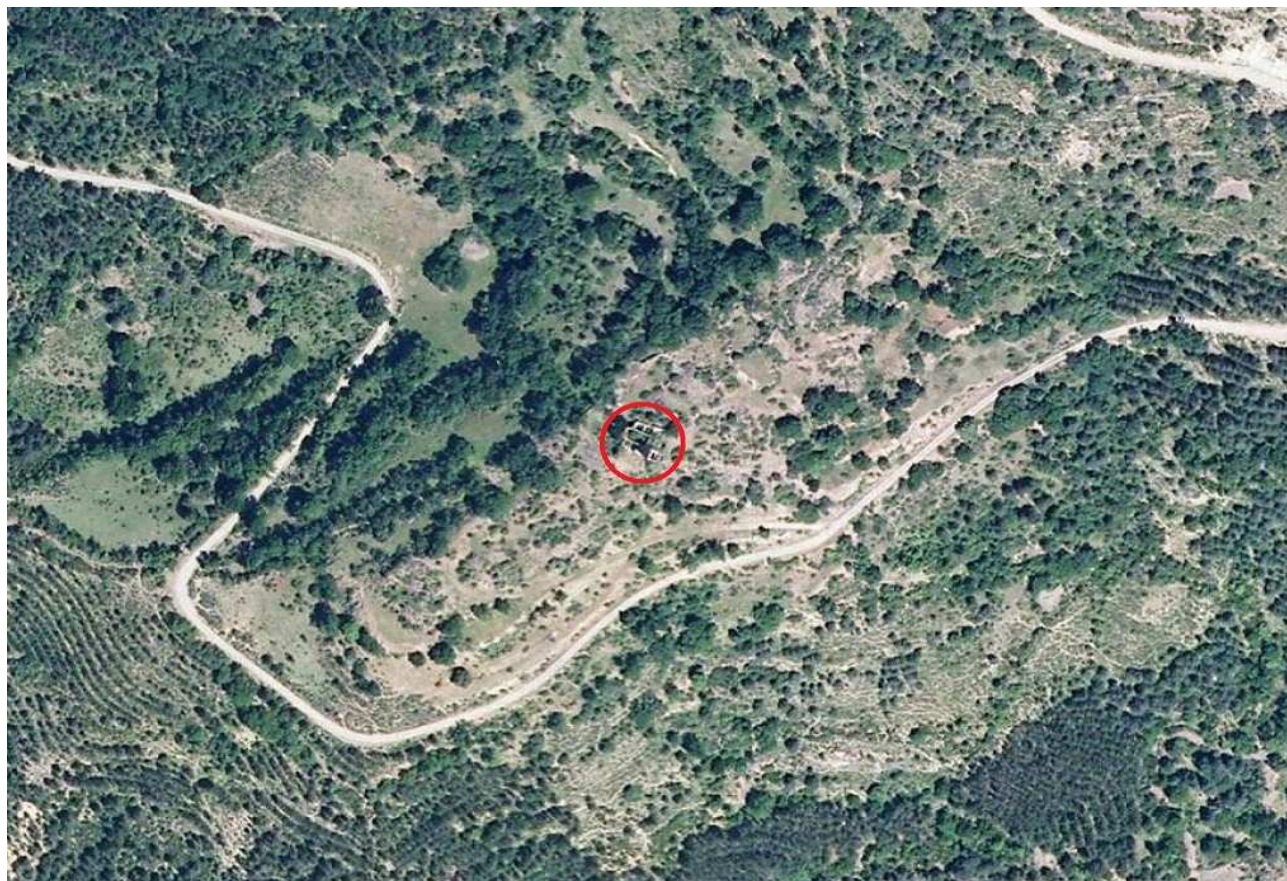

## Información bibliográfica

TAULÉS, Irene - MARGALE, Rafael. 2013. *Cenarbe: "espaldado" y un tanto olvidado*. Revista La Estela nº 30. Asociación Sancho Ramírez. Jaca