

INVENTARIO FORTIFICACIONES ARAGONESAS. (A.R.C.A.)

IDF fortificación	AG. 99	Fecha creación ficha	03/10/2012	Actualización		B.I.C.	
-------------------	--------	----------------------	------------	---------------	--	--------	--

DENOMINACIÓN	CASA ISABAL						
Emplazamiento	Urbano	Localidad	CORTILLAS		Provincia	HUESCA	
Ayuntamiento	La iglesia s/n (YEBRA DE BASA)				C. Postal	22610	
Teléfono	974480823			Comarca	ALTO GÁLLEGO		

Propiedad	Privada	Acceso	Restringido		Precio		
Horario visita					Precio		
Situación	En la antigua plaza, en el centro del pueblo						
Datos de situación	ED50		WSG84		Altitud		
UTM	X	728,696,23		728,588,73		990 m	
Huso: 30	Y	4,712,604,75		4,712,394,66			
GEOGRAFICA	Latitud	42°31'52,48"N		42°31'48,51"N			
	Longitud	00°12'55,79"W		00°13'0,22"W			

Descripción:

Casa fortificada, aunque es probable que se haya rebajo un piso. En el muro O conserva dos aspilleras defensivas. Estas por el interior están cegadas, al estar encajadas las paredes.

Estilo		Cronología	XVI	Aparejo	Mampostería
Clave Plan Nacional de Arquitectura Defensiva 2012				EF	
Conservación y uso:					

La casa esta rehabilitada.

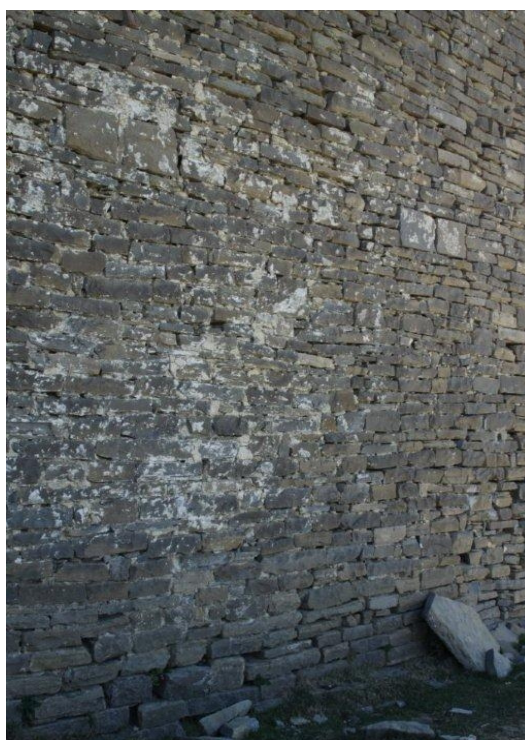

Planta y alzado

Acceso

Comunicado por pista de Sobrepuerto desde Oliván, pero esta pista está cerrada. Otra alternativa más larga es la ir desde Yebra de Basa hasta Santa Orosia, y desde allí al pueblo.

Sólo vehículo TT

En círculo rojo la situación de la casa.

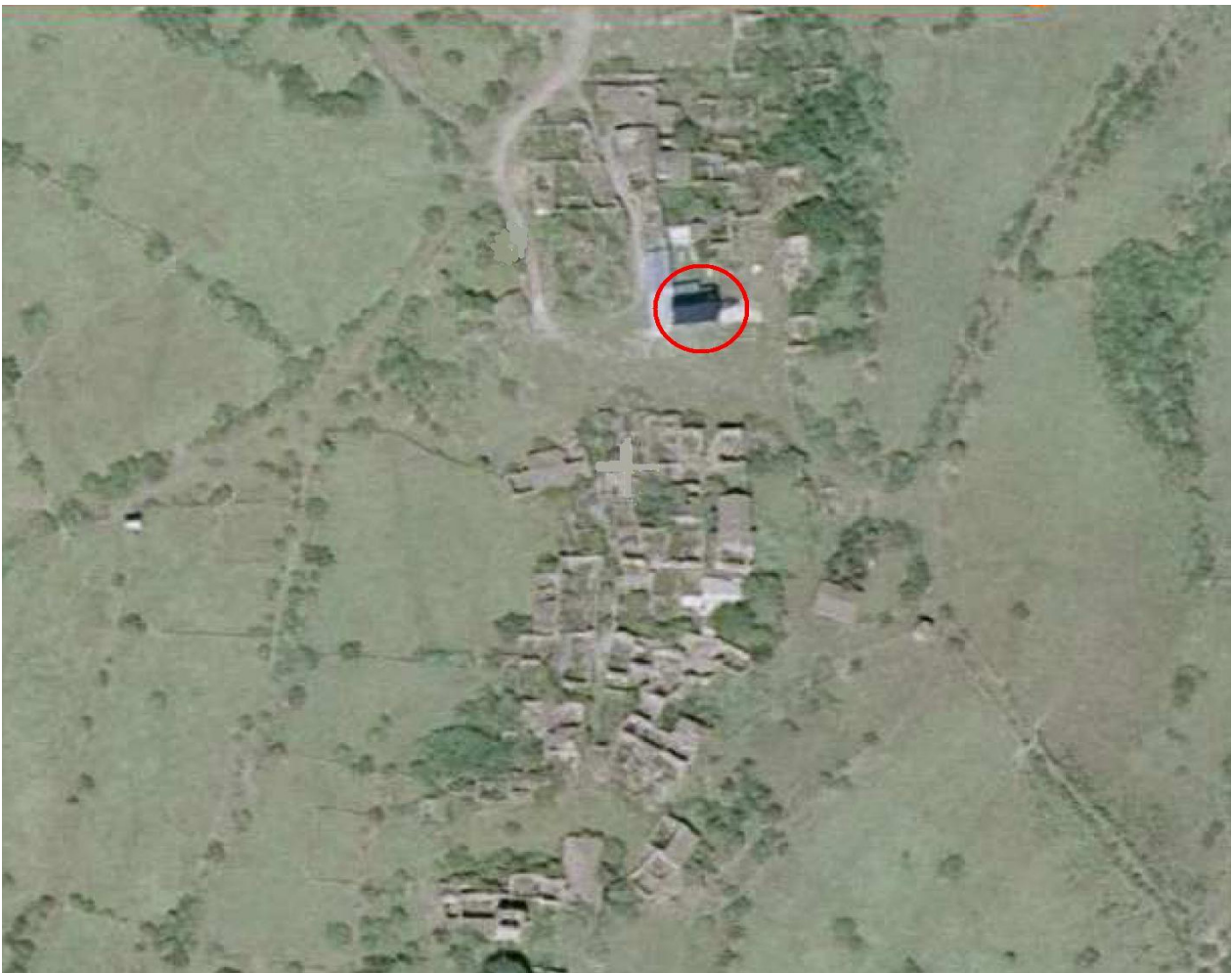

Información bibliográfica

CASTÁN SARASA, Adolfo. 2008. *Lugares del Alto Aragón, las comarcas pueblo a pueblo*. Publicaciones y Ediciones del Alto Aragón. Huesca.