

INVENTARIO FORTIFICACIONES ARAGONESAS. (A.R.C.A.)

IDF fortificación	AG. 114	Fecha creación ficha	21/04/2014	Actualización		B.I.C.	
-------------------	---------	----------------------	------------	---------------	--	--------	--

DENOMINACIÓN	CASA CLÉRIGO						
Emplazamiento	Urbano	Localidad	IBORT		Provincia	HUESCA	
Ayuntamiento	Pza. España 2 (SABIÑANIGO)				C. Postal	22600	
Teléfono	974484200			Comarca	ALTO GÁLLEGO		

Propiedad	Privada	Acceso	Restringida		Precio		
Horario visita					Precio		
Situación	En el centro del pueblo						
Datos de situación	ED50		WSG84		Altitud		
UTM	X	713,330,56		713,223,12		814 m	
Huso: 30	Y	4,706,229,67		4,706,019,63			
GEOGRAFICA	Latitud	42°28'41,82"N		42°28'37,84"N			
	Longitud	00°24'17,15"W		00°24'21,59"W			

Descripción:

Casa de desarrollo vertical, con tres plantas. En sus muros se abren diversos vanos, algunos sus jambas están trabajadas. Conserva algunos arcos originales.

En la planta baja conserva una aspillera defensiva, con el abocinamiento al exterior.

Hoy en día la aspillera no es visible debido a una ampliación de la casa, por ello, esta se ha quedado en el interior.

Desconocemos si habría más vanos defensivos, pero la casa estaba hundida y algunos muros caídos. Los actuales dueños recomponieron los muros y la arreglaron totalmente.

Estilo		Cronología	XVI-XVII	Aparejo	Piedra
Clave Plan Nacional de Arquitectura Defensiva 2012				EF	
Conservación y uso:					

Restaurada

En la foto pequeña detalle de la aspillera.

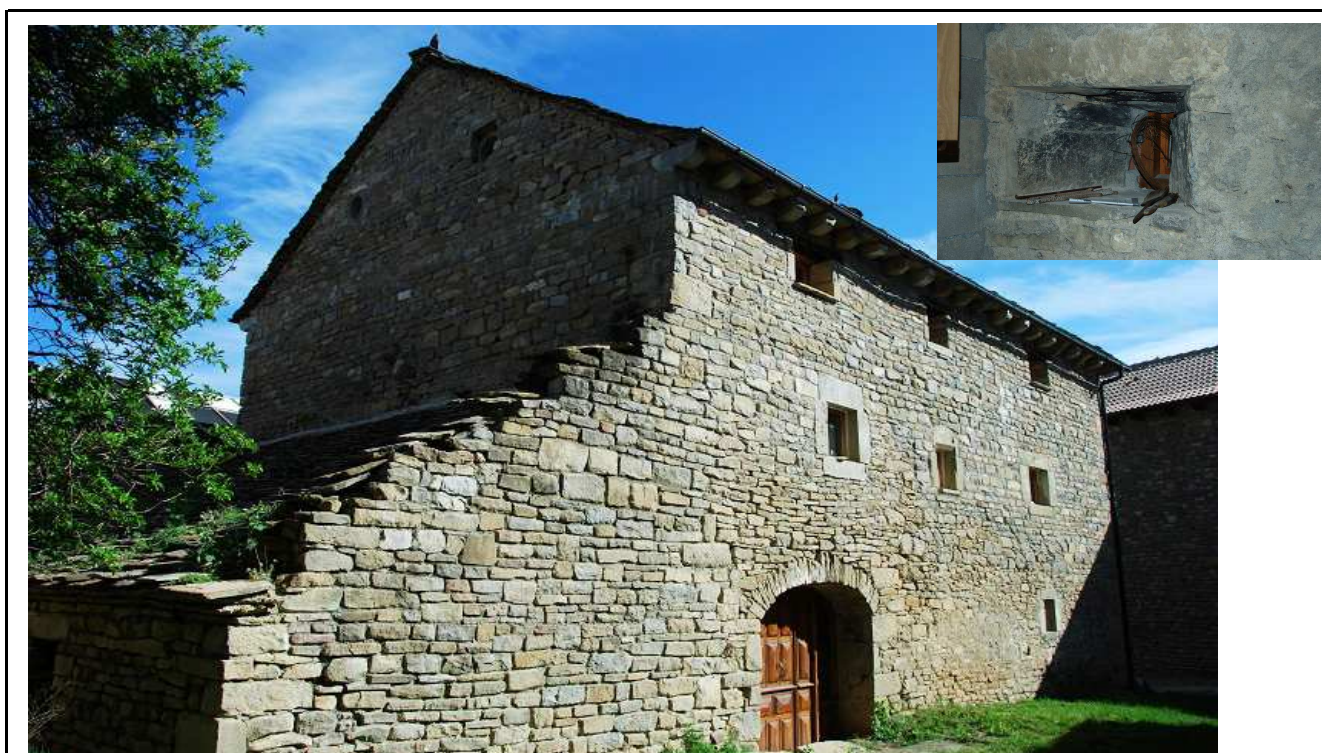

Planta y alzado

Acceso

Basta con llegar al pueblo, dejar el coche en la parte exterior del pueblo y acceder andando, esta en el centro y cercana a la iglesia.
En círculo rojo su ubicación.

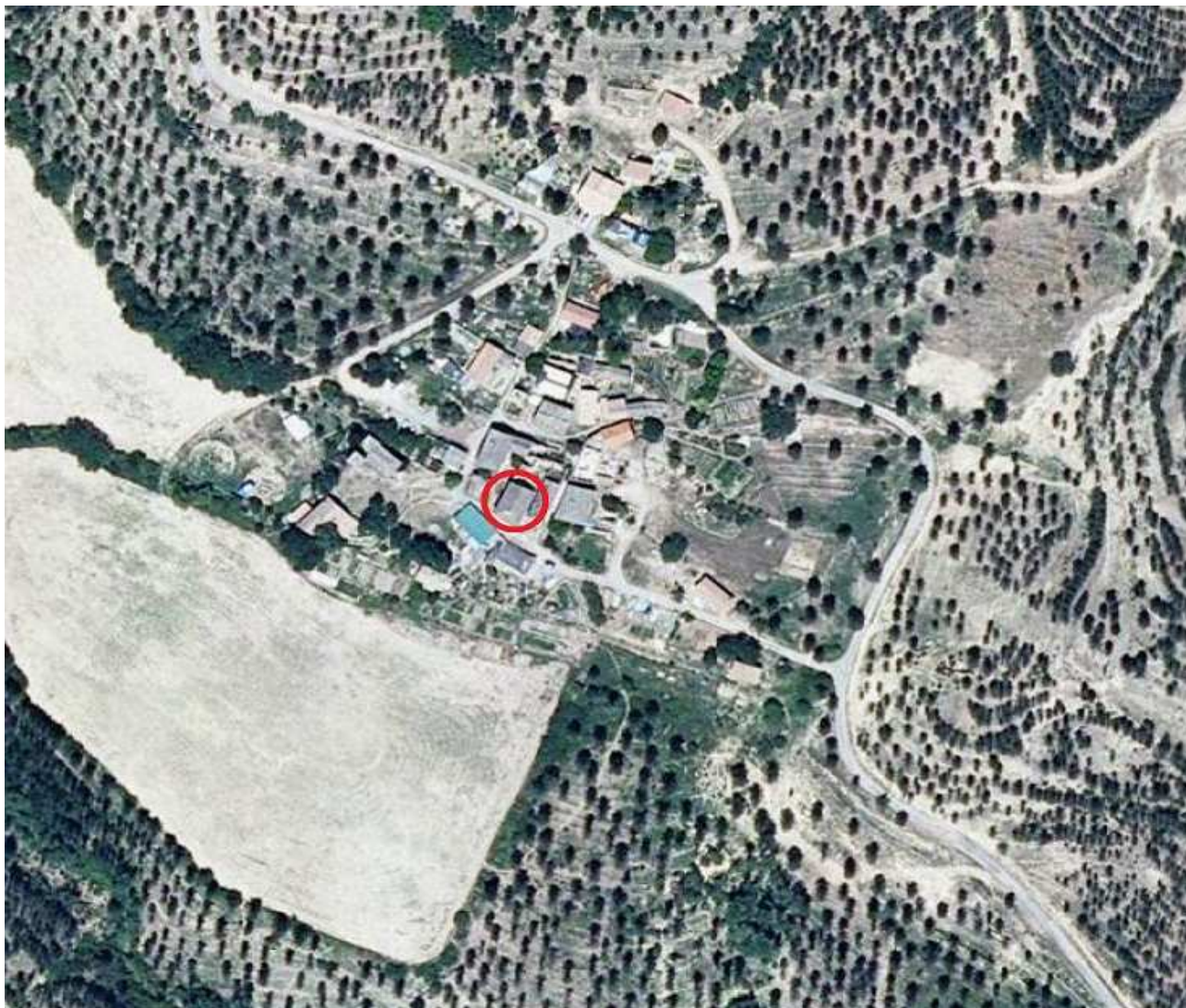

Información bibliográfica

Debemos la información a José M^a Establés